

경상북도



선 람	기관(부서)의 장

제6955호 2025년 7월 31일(목)

경 상 북 도

■ 고 시

- 경상북도 발전촉진형 지역개발계획(변경) 고시
(경상북도 고시 제2025-297호) 6

회 람								
--------	--	--	--	--	--	--	--	--

발행인:경상북도지사 편집:대변인실

- 예천 종산교차로~청북간 연결도로 개설공사 지역개발사업 구역지정·
시행자지정·실시계획 승인 및 지형도면 고시
(경상북도 고시 제2025-298호) 24
- 치유의 숲 조성계획 승인 고시(안)
(경상북도 고시 제2025-299호) 55
- 도로구역 결정(변경) 및 접도구역 지정(변경)에 따른 지형도면 등의 고시
(경상북도 고시 제2025-300호) 58
- 울진 「백암온천 관광지」 지정(변경)·조성계획(변경) 및 지형도면 고시
(경상북도 고시 제2025-301호) 63
- 하천점용(공작물 설치)허가 고시
(경상북도 고시 제2025-302호) 79
- 후포 공공하수처리시설 증설 및 하수관로정비사업(2단계) 설치
사업 인가 고시
(경상북도 고시 제2025-303호) 80
- 도로구역 결정(변경) 및 접도구역 지정(변경), 도시·군관리계획 결정
(변경)에 따른 지형도면 등 고시
(경상북도 고시 제2025-304호) 82
- 하천점용(공작물 설치)허가 고시
(경상북도 고시 제2025-305호) 87
- 경상북도 문화유산 지정 고시(정정)
(경상북도 고시 제2025-306호) 88

■ 공 고

- 도로공사 시행허가 내용 공고
(경상북도 공고 제2025-1680호) 95

- 「경북 산업용 헴프(HEMP) 규제자유특구 변경계획(안)」 공고
(경상북도 공고 제2025-1683호) 96
- 「2025 경상북도 향토뿌리기업 및 산업유산 지정계획」 공고
(경상북도 공고 제2025-1687호) 101
- 경상북도 도립예술단 운영 규칙 일부개정규칙안 입법예고
(경상북도 공고 제2025-1693호) 107

시 군

■ 고 시

- 김천 도시관리계획(공원조성계획) 결정(변경) 및 지형도면 고시
(김천시 고시 제2025-103호) 123
- 구미 도시관리계획(도로) 결정(변경) 및 지형도면 고시
(구미시 고시 제2025-197호) 137
- 문경 도시관리계획(도시자연공원구역, 공원 및 공원조성계획) 결정
(변경) 및 지형도면 고시
(문경시 고시 제2025-135호) 139
- 문경 역세권 도시개발구역 지정(변경)·개발계획(변경) 및 지형도면 고시
(문경시 고시 제2025-136호) 147
- 경산 도시계획시설(공공청사-경산시청)사업 실시계획(변경)인가 고시
(경산시 고시 제2025-101호) 236
- 경산 도시계획시설(학교-대구한의대학교)사업 시행자 지정 및 실시계획
(변경)인가 고시
(경산시 고시 제2025-102호) 241

■ 공 고

- 2040년 상주 도시기본계획 열람공고
(상주시 공고 제2025-1020호) 248
- 경산 도시계획시설(학교-경일대학교)사업 시행자 지정 및 실시계획
(변경)인가 열람공고
(경산시 공고 제2025-1380호) 250

기 타

■ 공 고

- 과태료 납부독촉 통지서 반송에 따른 공시송달 공고
(영천소방서 공고 제2025-12호) 263
- 과태료 납부독촉 통지서 반송에 따른 공시송달 공고
(영천소방서 공고 제2025-13호) 265
- 과태료 납부독촉 통지서 반송에 따른 공시송달 공고
(영천소방서 공고 제2025-14호) 267
- 과태료 납부독촉 통지서 반송에 따른 공시송달 공고
(영천소방서 공고 제2025-15호) 269
- 과태료 납부독촉 통지서 반송에 따른 공시송달 공고
(영천소방서 공고 제2025-16호) 271
- 과태료 납부독촉 통지서 반송에 따른 공시송달 공고
(영천소방서 공고 제2025-17호) 273



경 상 북 도

고 시

경상북도 고시 제2025-297호

경상북도 발전촉진형 지역개발계획(변경) 고시

「지역 개발 및 지원에 관한 법률」 제8조 및 같은법 시행령 제5조에 따라 『경상북도 발전촉진형 지역개발계획』을 다음과 같이 변경 고시합니다.

2025년 7월 31일

경 상 북 도 지 사

1. 계획의 개요(변경없음)

- 명 칭 : 경상북도 발전촉진형 지역개발계획
- 대상지역 : 경상북도 내 성장촉진지역 15개 시·군
 - (5개시) 안동시, 영주시, 영천시, 상주시, 문경시
 - (10개군) 의성군, 청송군, 영양군, 영덕군, 청도군, 고령군, 성주군, 봉화군, 울진군, 울릉군 ※ 기존 지역개발사업이 포함된 예천군 포함
- 계획기간 : 2017년 ~ 2026년(10년간)

2. 계획의 목적 및 기본시책(변경없음)

3. 전략별 주요 개발방향(변경없음)

4. 지방자치단체 간 연계 발전전략(변경없음)

5. 기존 계획과의 차별화 전략(변경없음)

6. 기업유치 및 투자촉진(변경없음)

7. 기타 지역특성을 고려하여 필요한 사항(변경없음)

8. 재원 조달 계획(변경없음)

○ 2026년까지 지역개발사업 총 98개소에 5조 4,775억원 투입

(단위 : 백만원)

구 분		사업수	투자계획('17 ~ '26)			
			합 계	국 비 (국토부)	지방비	민 자
합 계	변경 없음	98	5,477,531	1,273,075 (404,696)	1,037,810	3,166,646
기존 지역개발사업	변경 없음	52	3,713,547	983,872 (151,163)	582,882	2,146,793
신규 지역개발사업	변경 없음	46	1,763,984	289,203 (253,533)	454,928	1,019,853

9. 지역개발사업 추진계획 (변경)

지역별	추진 상황별	구분	사업명	사업내용	사업비(백만원)					변경 내용
					총 사업비	국비		지방비	민간	
						국도부	국도부외			
16개 시·군 (예천군 포함)	총계	당초	98건	-	5,477,961	404,696	868,379	1,038,240	3,166,646	
		변경	98건	변경	5,477,531	404,696	868,379	1,037,810	3,166,646	오기정정 및 사업내용변경
	기준 사업	당초	52건	-	3,713,547	151,163	832,709	582,882	2,146,793	
		변경	52건	변경	3,713,547	151,163	832,709	582,882	2,146,793	
	신규 사업	당초	46건	-	1,764,414	253,533	35,670	455,358	1,019,853	
		변경	46건	변경	1,763,984	253,533	35,670	454,928	1,019,853	오기정정 및 사업내용변경

지역별	추진 상황별	구분	사업명	사업내용	사업비(백만원)					변경 내용
					총 사업비	국비		지방비	민간	
						국도부	국도부외			
안동시	합계	변경없음	합계 6건	-	896,868	15,000	307,679	234,605	339,584	
		변경없음	소계 4건	-	856,189	-	307,679	208,926	339,584	
	기존 사업	변경없음	하회마을 관광지	A=184,000㎡	42,165	-	15,536	10,661	15,968	
		변경없음	세계유교·선비문화공원 조성사업	A=269,609㎡	126,542	-	93,651	32,891	-	
	변경없음	한국문화 테마파크(인동지구)	A=369,821㎡	119,444	-	63,678	30,559	25,207		
		인동문화 관광단지 조성사업(성곡동)	A=1,655,181.2㎡	568,038	-	134,814	134,815	298,409		
	변경없음	소계 2건	-	40,679	15,000	-	25,679	-		
	신규 사업	변경없음	(구)안동역 부지 기반시설 조성사업	남북연결도로 개설 (L=220m, B=21m, 4차로) 화전교차로, 지하주차장 206면 조성, A=22,632㎡	32,429	10,500	-	21,929	-	
		변경없음	인동 옥야동 늘솔길 조성사업	신책로 조성 A=26,363㎡, L=790.3m	8,250	4,500	-	3,750	-	

지역별	추진 상황별	구분	사업명	사업내용	사업비(백만원)				변경 내용	
					총 사업비	국비	지방비	민간		
				국토부		국토부외				
영주시	합계	변경없음	합계 11건	-	847,839	16,703	255,806	147,328	428,002	
		변경없음	소계 4건	-	575,664	-	244,756	67,297	263,611	
		변경없음	풍기온천 휴양단지 조성	A=96,309㎡	88,043	-	13,300	18,406	56,337	
	기존 사업	변경없음	영주 판타시은리조트 조성	A=236,710㎡ 2007~2026	180,000	-	-	-	180,000	
		변경없음	한국문화테마파크 (영주시구)	A=964,459.9	160,226	-	84,061	48,891	27,274	
		변경없음	국립 산림치유원 조성사업 (영주시구)	A=1,422,346.4㎡	147,395	-	147,395	-	-	
		변경없음	소계 7건	-	272,175	16,703	11,050	80,031	164,391	
		변경없음	영주 호용힐리조트 조성사업	53,442㎡(1지구) (2017~2026)	20,167	-	-	-	20,167	
		변경없음	영주댐 복합 휴양단지 조성사업	A=102,144㎡ 리조트, 주차장 등 2024~2029	88,710	-	-	11,170	77,540	
		변경없음	영주 호 복합휴양시설 조성사업	A=558,608㎡ (2023~2030)	54,000	-	-	-	54,000	
		변경없음	영주 호 복합휴양시설 주변기반시설 정비사업	도로확장 (L=310m, B=5→10m) (2023~2030)	620	620	-	-	-	
		변경없음	스포츠 콤플렉스 기반시설 조성사업	도로 L=0.45km, 오수처리장 1식, 주차장 32,020㎡ 2017~2025	34,240	9,690	2,400	22,150	-	
		변경없음	지역경제활성화 스퀘어 조성사업	A=11,710㎡	4,917	3,393	-	1,524	-	
변경없음		영주 플레이그라운드 HIVE 조성사업	지역활력타운 조성 A=43,088㎡	69,521	3,000	8,650	45,187	12,684		

지역별	추진 상황별	구분	사업명	사업내용	사업비(백만원)					변경 내용
					총 사업비	국비		지방비	민간	
						국도부	국도부외			
영천시	합계	변경없음	합계 7건	-	724,080	55,224	-	162,164	506,692	
		변경없음	소계 2건	-	96,500	8,000	-	3,500	85,000	
	기존 사업	변경없음	청통골프장	A=724,397.6㎡	85,000	-	-	-	85,000	
		변경없음	영천경마공원 진입도로	L=1.265m, B=20m	11,500	8,000	-	3,500	-	
	신규 사업	변경없음	소계 5건	-	627,580	47,224	-	158,664	421,692	
		변경없음	벵츠린파크 영천 조성사업	A=1,452,988㎡	365,700	-	-	60,000	305,700	
	변경없음	영천 ~ 청통와촌C 연결도로 확장	L=3.3km, B=20m (4차로)	28,000	4,000	-	24,000	-		
	변경없음	하이테크파크 진입도로 확·포장 사업	L=1.64km, B=20m	20,000	10,000	-	10,000	-		
	변경없음	미래형 첨단복합도시 개발사업	A=591,000㎡	189,290	23,224	-	50,074	115,992		
	변경없음	미래형 첨단복합도시 진입도로	L=1.6km, B=24m	24,590	10,000	-	14,590	-		

지역별	추진 상황별	구분	사업명	사업내용	사업비(백만원)					변경 내용
					총 사업비	국비		지방비	민간	
						국토부	국토부외			
상주시	합계	변경없음	합계 4건	-	214,462	16,000	58,585	80,819	59,058	
		변경없음	소계 2건	-	150,128	-	48,260	47,980	53,888	
	기본 사업	변경없음	낙동강 이야기나라 조성사업	A=1,077,863㎡	110,504	-	44,100	46,940	19,464	
		변경없음	상주 한방 산업단지 조성사업	A=765,915.2㎡	39,624	-	4,160	1,040	34,424	
	신규 사업	변경없음	소계 2건	-	64,334	16,000	10,325	32,839	5,170	
		변경없음	상주 사범권역 관광벨트 연계도로 개설사업	L=2.86km, B=21m	28,334	13,000	-	15,334	-	
	변경없음	청년과 지역을 잇는 상상주도마을	지역활력타운 조성 A=44,700㎡	36,000	3,000	10,325	17,505	5,170		

지역별	추진 상황별	구분	사업명	사업내용	사업비(백만원)				변경 내용	
					총 사업비	국비		지방비		민간
						국토부	국토부외			
문경시	합계	변경없음	합계 13건	-	847,272	9,425	169,525	137,810	530,512	
		변경없음	소계 10건	-	792,223	-	164,525	110,286	517,412	
	변경없음	문경 철도관광사업	L=21.2km	27,000	-	8,700	10,500	7,800		
	변경없음	문경온천	A=320,755㎡	144,510	-	2,822	10,460	131,228		
	변경없음	세계 종합휴양단지	A=374,440㎡	279,059	-	14,500	7,150	257,409		
	변경없음	문경 명상웰빙타운	A=169,429.1㎡	53,872	-	5,400	5,900	42,572		
	변경없음	가은 종합휴양단지	A=1,032,818㎡	122,940	-	65,303	27,987	29,650		
	변경없음	문경 시네마 콘도미니엄	A=42,800㎡	31,953	-	-	-	31,953		
	변경없음	문경저수지 조성	L=280m	45,000	-	45,000	-	-		
	변경없음	마성 태양광 발전시설	A=95,960㎡	16,800	-	-	-	16,800		
	변경없음	신소계 첨단 산업단지	A=411,500㎡	58,000	-	21,300	36,700	-		
	변경없음	신기 공업단지	A=126,222㎡	13,089	-	1,500	11,589	-		
	변경없음	소계 3건	-	55,049	9,425	5,000	27,524	13,100		
	신규 사업	변경없음	영강구곡경관길 조성사업	도로 및 산책로 L=4.5km, B=11.9m 전망대 3개소	12,509	7,425	-	5,084	-	
변경없음		고요지구 아리랑 민속마을 조성사업	A=528,582㎡	40,040	-	5,000	21,940	13,100		
변경없음		고요지구 아리랑 민속마을 기반시설 정비사업	L=1.8km, B=10m	2,500	2,000	-	500	-		

지역별	추진 상황별	구분	사업명	사업내용	사업비(백만원)					변경 내용
					총 사업비	국비		지방비	민간	
						국도부	국도부외			
의성군	합계	변경없음	합계 2건	-	15,601	12,601	-	3,000	-	
		변경없음	소계 2건	-	15,601	12,601	-	3,000	-	
	신규 사업	변경없음	단촌~점곡간 도로화·포장공사	도로 L=4.1km, B=8.0~8.5m	7,500	4,500	-	3,000	-	
		변경없음	안계면소계지 공영주차장 건설사업	주차터위 A=1,346㎡	8,101	8,101	-	-	-	
	청송군	합계	변경없음	합계 2건	-	17,633	13,600	-	4,033	
			변경없음	소계 2건	-	17,633	13,600	-	4,033	
		신규 사업	변경없음	청송주산지 테마파크 조성사업	A=33,000㎡	7,200	6,000	-	1,200	-
			변경없음	주왕산 관광지구 자연경관 주변정비사업	주차장 A=32,799㎡ 도로 L=126m B=12m	10,433	7,600	-	2,833	-

지역별	추진 상황별	구분	사업명	사업내용	사업비(백만원)				변경 내용	
					총 사업비	국비		지방비		민간
						국도부	국도부외			
영양군	합계	변경없음	합계 2건	-	16,270	9,685	-	6,185	400	
		변경없음	합계 2건	-	16,270	9,685	-	6,185	400	
	변경없음	영양진통시장 ~신촌문화누림터간 연계 도로사업	도로확장 (L=160m, B=15m) 도로정비 (L=250m, B=8m)	400	6,970	4,975	-	1,595		
	변경없음	군도8호신(죽파리) 도로개설공사	도시계획도로 L=1.66km B=8.5~10.5m 교량3개소 2023~2025	-	9,300	4,710	-	4,590	-	
영덕군	합계	변경없음	합계 2건	-	27,500	12,050	-	15,450	-	
		변경없음	소계 2건	-	27,500	12,050	-	15,450	-	
	변경없음	주왕산국립공원 영덕지역 탐방로 정비 및 편의시설 확충	편의시설(A=10,240㎡) 탐방로(L=1.89km, B=7.7m)	-	3,500	2,000	-	1,500	-	
	변경없음	동서4축고속도로 (영덕IC) ~해양생태자원 연결도로개설사업	도로개설 L=1.0km, B=12.1m	-	24,000	10,050	-	13,950	-	

지역별	추진 상황별	구분	사업명	사업내용	사업비(백만원)				변경 내용	
					총 사업비	국비		지방비		민간
						국도부	국도부외			
청도군	합계	변경없음	합계 9건	-	497,325	52,913	14,295	78,917	351,200	
		변경없음	소계 5건	-	175,200	34,963	5,000	9,137	126,100	
	변경없음	청도온천지구 조성사업	A=473,000㎡		134,100	-	5,000	3,000	126,100	
	변경없음	청도온천 잠근로 개설사업	도로확·포장·신설 (L=4.5km)		21,100	14,963	-	6,137	-	
	변경없음	청도 자연휴양림 진입도로 개설사업	터널개설(L=580m) 도로개설L=1.1km 주차장A=3,100㎡		4,000	4,000	-	-	-	
	변경없음	오례산성 진입로 및 주변 정비사업	도로확·포장 (L=1.36km) 탐방로(L=1.1km) 주차장(A=3,300㎡)		5,000	5,000	-	-	-	
	변경없음	성곡권역 관광지 연결도로 개설사업	도로개설(L=3.71km) 교량개체 2개소		11,000	11,000	-	-	-	
	변경없음	소계 4건	-	322,125	17,950	9,295	69,780	225,100		
	변경없음	청도자연드림파크 조성사업	A=298,495㎡		265,681	-	-	48,081	217,600	
	변경없음	종합스포츠파크 기반시설 및 잠근로 개설사업	잠근로신설 (L=1.36km B=11m) 기반시설(A=12,000㎡) A=43,763㎡		11,779	7,000	-	4,779	-	
변경없음	남산13곡 기반시설 정비사업	진입도로(L=1.0km, B=8.0m), 주차장 A=2,377㎡		3,745	2,950	795	-	-		
변경없음	청(춘)려(유)도원(DO-ONE) 조성사업	지역활력터운 조성 A=62,269㎡		40,920	8,000	8,500	16,920	7,500		

지역별	추진 상황별	구분	사업명	사업내용	사업비(백만원)					변경 내용	
					총 사업비	국비		지방비	민간		
						국도부	국도부외				
고령군	합계	변경없음	합계 10건	-	532,188	58,200	10,000	7,660	456,328		
		변경없음	소계 8건	-	511,028	44,200	10,000	500	456,328		
		변경없음	다산 사인힐 킨트리클럽 조성	A=1,241,861㎡	108,023	-	-	-	-	108,023	
		변경없음	다산 3차 일반산업단지 조성	A=708,779㎡	170,378	-	10,000	-	-	160,378	
		변경없음	월성 일반산업단지 조성	A=672,155㎡	120,927	-	-	-	-	120,927	
		변경없음	성산 일반산업단지 조성	A=113,000㎡	25,000	-	-	-	-	25,000	
		변경없음	동고령IC 물류단지조성사업	A=113,695㎡	42,000	-	-	-	-	42,000	
		변경없음	다산 산업레저 연계도로 확장	L=5.2km, B=10~12m	19,800	19,300	-	-	500	-	
		변경없음	성산 인안 일반산업단지 연계도로	L=7km, B=12m	20,700	20,700	-	-	-	-	
		변경없음	특성 물류유통단지 진입도로	L=1km, B=20m	4,200	4,200	-	-	-	-	
		변경없음	소계 2건	-	21,160	14,000	-	-	7,160	-	
		변경없음	대기이관광 순환도로 정비사업	도로 확·포장 (L=1.57km, B=28m)	11,160	4,000	-	-	7,160	-	
		변경없음	다산-동고령 산업단지간 연계도로 확장사업	도로 확·포장 (L=2.2km, B=20m)	10,000	10,000	-	-	-	-	

지역별	추진 상황별	구분	사업명	사업내용	사업비(백만원)					변경 내용
					총 사업비	국비		지방비	민간	
						국도부	국도부외			
성주군	합계	변경없음	합계 11건		151,005	59,900	44,989	46,116	-	
		변경없음	소계 9건	-	126,705	44,900	44,989	36,816	-	
	변경없음	한계마을 종합정비 사업	A=212,080㎡	45,352	-	31,746	13,606	-		
	변경없음	성산동 고분군 사적공원조성 사업	A=207,741㎡	19,353	-	5,953	13,400	-		
	변경없음	북합 테마형 클리스타단지 조성사업	A=570,920㎡	14,400	-	5,400	9,000	-		
	변경없음	별고를 창작팜스테이 조성사업	A=10,285㎡	2,700	-	1,890	810	-		
	변경없음	독용산성 자연휴양림 진입도로 확장	L=1.9km, B=10m	7,800	7,800	-	-	-		
	변경없음	남은리 ~ 상신리 연결도로 개설사업	L=4.4km, B=10m	11,300	11,300	-	-	-		
	변경없음	성주 역사테마파크 조성사업	A=32,378㎡	8,300	8,300	-	-	-		
	변경없음	성산동 고분군 탐방로 개설사업	L=1.5km, B=3.5~11m	2,300	2,300	-	-	-		
	변경없음	북합테마형 클리스타단지 내 체육공원 조성사업	A=113,070㎡	15,200	15,200	-	-	-		
	변경없음	소계2건		24,300	15,000	-	9,300	-		
	변경없음	한계마을 진입도로 확·포장사업	L=3.64km, B=8.5~10.75m	9,800	5,000	-	4,800	-		
	변경없음	성주2 일반산업단지 연결도로 사업	L=1.64km, B=10.0m	14,500	10,000	-	4,500	-		

지역별	추진 상황별	구분	사업명	사업내용	사업비(백만원)					변경 내용	
					총 사업비	국비		지방비	민간		
						국도부	국도부외				
예천군	합계	당초	합계 3건	-	119,549	10,830	-	1,009	107,710		
		변경	합계 3건	-	119,549	10,830	-	1,009	107,710	사업내용변경	
	기본 사업	변경없음	소계 1건	-	107,710	-	-	-	107,710		
		변경없음	미호위락 휴양단지	A=1,355,835㎡	107,710	-	-	-	107,710		
	신규 사업	당초	소계 2건	-	11,839	10,830	-	1,009	-		
		변경	소계 2건	-	11,839	10,830	-	1,009	-	사업내용변경	
	신규 사업	당초	예천 중산교차로~청북간 연결도로 개설공사	L=2.1 m, B=15m	7,209	7,000	-	209	-		
		변경	예천 중산교차로~청북간 연결도로 개설공사	L=2.1 m, B=11m	7,209	7,000	-	209	-	사업내용변경	
	변경없음	변경없음	변경없음	빅스 에드벤처파크 진입로 화·포장	우회도로 L=0.949km, B=8.5m, 연결도로 L=0.1km, B=8.5m, 주차장 A=2,792㎡	4,630	3,830	-	800	-	

지역별	추진 상황별	구분	사업명	사업내용	사업비(백만원)					변경 내용
					총 사업비	국비		지방비	민간	
						국도부	국도부외			
봉화군	합계	변경없음	합계 4건	-	22,784	15,200	-	7,674	-	
		변경없음	소계 4건	-	22,784	15,200	-	7,674	-	
	변경없음	봉화 광역친환경농업단지 연결도로 개설공사	도로확·포장 (L=865m, B=10m)	1,924	1,400	-	524	-		
	변경없음	탑실마을 명승(60호) 관광인프라 활성화 사업	선형개량 (L=0.3km, B=10.3m) 철도터널설치 (L=30m, B=7.8m) 주차장 A=1,000㎡ 홍수벽설치 (L=200m, H=1.5m)	12,880	9,000	-	3,880	-		
	변경없음	국립봉화 청소년산림생태체험센터 연결도로 확장공사	도로확·포장 (L=0.5km, B=10m) 보행인도교 (L=20m, B=4m)	3,000	3,000	-	-	-		
	변경없음	백두대간수목원 연결도로 확포장공사	L=1.3km	5,070	1,800	-	3,270	-		

지역별	추진 상황별	구분	사업명	사업내용	사업비(백만원)				변경 내용	
					총 사업비	국비	지방비	민간		
						국도부	국도부외			
울진군	합계	변경없음	합계 6건		489,700	10,000	-	92,540	387,160	
		변경없음	소계 3건	-	288,100	-	-	90,940	197,160	
	기존 사업	변경없음	등기산유적지 개발	A=79,200㎡	5,100	-	-	5,100	-	
		변경없음	원남골포장 개발	A=1,230,388.6㎡(18홀)	63,000	-	-	63,000	-	
	신규 사업	변경없음	오산종합디조트	A=1,341,985㎡	220,000	-	-	22,840	197,160	
		변경없음	소계 3건		201,600	10,000	-	1,600	190,000	
	신규 사업	변경없음	주변 ~ 후정 간 해안 경관도로 개설	L=1.5km, B=12m	8,600	7,000	-	1,600	-	
		변경없음	현종산 풍력단지 조성사업	A=189,654㎡	190,000	-	-	-	190,000	
	신규 사업	변경없음	현종산 풍력단지 진입로 개설(덕신~삼산간도로)	L=1.7km, B=8.0m	3,000	3,000	-	-	-	
		변경없음	소계 3건		3,000	3,000	-	-	-	

지역별	추진 상황별	구분	사업명	사업내용	사업비(백만원)					변경 내용
					총 사업비	국비		지방비	민간	
						국토부	국토부외			
울릉군	합계	변경없음	합계 6건	-	57,365	37,365	7,500	12,500	-	
		변경없음	소계 4건	-	34,100	19,100	7,500	7,500	-	
	기존 사업	변경없음	남양항 친수공간 조성사업	해양관광 친수공간식 기타 부대시설 조성 (A=10,866㎡)	15,000	-	7,500	7,500	-	
		변경없음	독도체험시설 기반조성사업	4D영상시스템 (A=330㎡), 독도상징조형물	3,500	3,500	-	-	-	
	변경없음	울릉항 여객편의 및 특산물 체험유통타운 기반조성사업	A=1,935㎡	8,000	8,000	-	-	-		
	변경없음	나리 ~ 추산 탐방로 정비사업	L=2.73km, B=3m 기타부대시설	7,600	7,600	-	-	-		
	변경없음	소계 2건	-	23,265	18,265	-	5,000	-		
	신규 사업	변경없음	도동~저동 관광지 연계순환도로 개설사업	일주도로확장 L=491m, B=9m, 일주도로구조물 L=285m, B=3.6m, 기존 일주도로 보수=191m, B=6m	16,265	13,265	-	3,000	-	
		변경없음	외록사 해안산책로 개설사업	산책로 (L=0.5km B=2m) 교량 (0.15km B=2m)	7,000	5,000	-	2,000	-	

10. 관계도서의 열람방법

- 공람기간 : 2025. 7. 31. ~ 2025. 8. 14. (14일 이상)
- 지역개발계획과 관련된 도서 등은 경상북도 지역개발과(054-880-3944)와 해당 시·군 담당부서에서 열람하실 수 있습니다.
- 해당시군 열람장소

시·군	담당부서	연락처
예천군	건설교통과	054-650-6334

경상북도 고시 제2025-298호

**예천 종산교차로~청북간 연결도로 개설공사
지역개발사업
구역지정·시행자 지정·실시계획 승인 및 지형도면
고시**

「예천 종산교차로~청북간 연결도로 개설공사」에 대하여 「지역 개발 및 지원에 관한 법률」 제11조·제16조·제19조·제23조 및 같은 법 시행령 제18조·제24조에 따라 지역개발 사업구역·시행자 지정 및 실시계획을 승인하고 이를 고시하며, 「국토의 계획 및 이용에 관한 법률」 제30조에 따른 군관리계획 결정(변경), 같은 법 제32조 및 「토지 이용규제 기본법」 제8조 및 같은 법 시행령 제7조에 따라 지형도면 등을 다음과 같이 고시합니다.

2025년 7월 31일

경 상 북 도 지 사

① 지역개발사업 구역지정에 관한 사항

1. 사업의 명칭 · 위치 및 면적

- 가. 명 칭 : 예천 종산교차로~청북간 연결도로 개설공사
 나. 위 치 : 경상북도 예천군 호명읍 종산리 398-1번지 일원
 다. 사업규모 : A=52,764.1㎡

2. 지역개발사업구역의 지정 목적 및 지역개발사업의 시행기간

가. 지정 목적

- 경상북도 예천군의 장기적인 지역개발정책을 기초로 한, 군 전체의 제반조건을 검토분석 하고 관련법을 토대로 지역개발계획의 필요성을 제시
- 국가지원 예산의 효율적 사용 및 상직적인 관광자원 확보, 관련 개발계획과의 연계성을 강화하고 지역경쟁력을 제고할 수 있는 지역개발계획 추진
- 경상북도 예천군의 체계적이고 계획적인 개발을 도모하고, 지역의 소득기반 및 개발인프라 를 구축하여 적극적인 민간기업유치 기반을 조성 및 지역경제 활성화를 통한 인구의 안정화, 지역이미지를 향상

나. 사업시행기간

- 2022년 ~ 2025년

3. 지역개발사업의 시행자 및 시행 방식에 관한 사항

- 가. 사업시행자 : 예천군수
 나. 사업시행방식 : 수용 또는 사용방식

4. 환경보전계획 및 오염방지계획

가. 대기질 보전

- 세륜 및 세차 시설, 측면 살수 시설 설치, 공사 차량 속도제한, 토사 방진 덮개 및 방진망 비치를 통해 공사 시 비산먼지 발생 억제

나. 수질 보전

- 가급적 우기를 피하여 단계적 공사를 시행, 침사지 및 오탁방지막 설치, 기후 변화에 따른 집중호우 등에 대비하여 충분한 용량의 배수시설 설치 및 관리

다. 소음 진동 방지

- 야간작업 및 공휴일 공사 지양, 가설 방음 판넬 설치 및 소음모니터링 지속 관리

라. 폐기물 처리방안

- 공사시 발생하는 각종 폐기물 등은 관련법에 따라 적정보관·처리하여 주변 환경오염이 발생하지 않도록 조치

5. 인구수용 · 교통처리 및 토지이용계획

가. 인구수용계획 : 도로를 조성하는 사업으로 인구수용 해당없음

나. 교통처리계획

- 본 도로는 양방 2차로 및 폭원 11m 임
- 시점부 종산교차로는 국도85호선과 접속되므로 기하구조 및 신호운영 방법 유지, 교차로 통행패턴 및 신호운영 유지, 좌회전 감응신호 유지, 설계속도에 따른 교차로 기하구조 준수

- 예천진호국제양궁장과 접속되는 종점부 교차로는 현황여건을 고려 기존 교차 형태 유지 및 안전시설물 추가 설치(교차로 예고 및 좌로굽은표지, 우로굽은 표지 등 교통표지판 설치)

다. 토지이용계획

- 토지이용계획은 전체 도로로 계획

사업내용	규모(㎡)	비율(%)
계	52,764.1	100.0
도로	52,764.1	100.0

6. 지역개발사업의 분할에 관한 계획(해당없음)

7. 주요 기반시설의 설치계획

가. 도로 계획

- L=2.10km, B=11.0m, A=52,764.1㎡

8. 재원조달계획 및 연도별 투자계획

가. 재원조달계획

- 총 소요 사업비 7,209백만원

구 분	계	국비	지방비	비고
금액(백만원)	7,209	7,000	209	-

나. 연차별 투자계획

사업비	계		투자계획(백만원)		
	금액(백만원)	구성비(%)	기투자	2024년	2025년
합계	7,209	100.0	1,559	700	4,950
국비	7,000	97.1	1,350	700	4,950
지방비	209	2.9	209	-	-

9. 보건의료 · 교육 및 복지시설의 설치계획(해당없음)

10. 보상계획 및 조성토지 공급에 관한 사항

- 토지소유자와 보상에 대한 지속적 협의
- 보상협약이 성립되지 아니하고 협의할 수 없는 경우에는 「공익사업을 위한 토지 등의 취득 및 보상에 관한 법률」이 정하는 바에 따라 수용함.
- 조성된 토지 및 시설은 사업계획에 따라 지자체(예천군) 귀속

11. 토지 등의 수용 또는 사용하려는 세부 목록

- [별첨 1] 편입 토지 조서

12. 지역개발사업구역 밖의 기반시설 설치에 필요한 비용의 부담계획
계획 및 투자계획(해당없음)

13. 사업성에 관한 사항

- 본 사업은 기반시설(도로) 설치사업으로서 사업 자체 현물수익은 발생하지 않으나, 기초 생활기반시설 확충으로 지역 이미지 제고 및 상대적 낙후지역 주민들의 생활환경개선에 따른 편익이 기대됨.

14. 그 밖의 지역개발사업구역 지정에 필요한 사항(해당없음)**② 사업시행자 지정에 관한 사항****1. 시행자의 명칭, 대표자 성명 및 소재지**

가. 명 칭 : 예천군

나. 성 명 : 예천군수

다. 소재지 : 경상북도 예천군 예천읍 충효로 111(예천군청)

2. 지역개발사업의 명칭, 위치 및 목적

가. 명 칭 : 예천 종산교차로~청북간 연결도로 개설공사

나. 위 치 : 경상북도 예천군 호명읍 종산리 398-1번지 일원

다. 목 적

- 경상북도 예천군의 체계적이고 계획적인 개발을 도모하고, 지역의 소득기반 및 개발인프라 를 구축하여 적극적인 민간기업유치 기반을 조성 및 지역경제 활성화를 통한 인구의 안정화, 지역이미지를 향상

3. 지역개발사업의 면적 및 시행기간

가. 면 적 : 52,764.1㎡

나. 사업시행기간 : 2022년 ~ 2025년

4. 재원조달계획 및 연도별 투자계획 : 지역개발사업 구역지정에 관한 사항 제8항과 같음

③ 실시계획의 승인에 관한 사항

1. 시행자의 성명 및 주소

가. 성 명 : 예천군수

나. 소재지 : 경상북도 예천군 예천읍 충효로 111(예천군청)

2. 사업의 명칭 · 목적, 사업시행지의 위치 · 면적 및 사업 시행기간

가. 명 칭 : 예천 종산교차로~청북간 연결도로 개설공사

나. 목 적

- 경상북도 예천군의 체계적이고 계획적인 개발을 도모하고, 지역의 소득기반 및 개발인프라 를 구축하여 적극적인 민간기업유치 기반을 조성 및 지역경제 활성화를 통한 인구의 안정화, 지역이미지를 향상

다. 위 치 : 경상북도 예천군 호명읍 종산리 398-1번지 일원

라. 규 모 : A=52,764.1㎡

마. 사업시행기간 : 2022년 ~ 2025년

3. 사업시행지의 위치도 : 게재생략(관련도서 참조)

4. 계획평면도 및 개략 설계도서 : 게재생략(관련도서 참조)

5. 연차별 자금 투입계획 및 재원 조달계획 : 지역개발사업구역 지정에 관한 사항 제8항과 같음

6. 수용 또는 사용할 토지 등의 명세 : 지역개발사업구역 지정에 관한 사항 제11항과 같음

7. 군관리계획의 결정(변경) 내용 : [별첨 2] 군관리계획 결정(변경) 및 의제처리 사항

8. 지형도면 및 관련도서 열람방법

가. 「토지이용규제 기본법」 제8조에 의한 지형도면 등은 토지이용(<http://eum.go.kr>)에서 열람이 가능함.

나. 이해관계인은 아래 장소에 비치된 관계도서를 보시기 바랍니다.

- 경상북도 지역개발과 (☎ 054-880-3944)
- 예천군 건설교통과 (☎ 054-650-6334)
- 예천군 도시과 (☎ 054-650-6346)

[별첨 1]

편입토지조서

일련 번호	소재지	지번	지목	면적		토지소유자		관계인			비고 (지분율)
				공부상 면적(㎡)	편입면적 (㎡)	성명 또는명칭	주소	성명 또는명칭	주소	성명 또는명칭	
합 계				382,680	52,764.1						
1	호명읍 종산리	398-1	도	587.0	75.0	공	예천군				
2	호명읍 종산리	400-9	도	8.0	8.0	공	경상북도				
3	호명읍 종산리	400-11	도	158.0	158.0	공	경상북도				
4	호명읍 종산리	398-3	도	1,433.0	174.0	공	경상북도				
5	호명읍 종산리	398	전	594.0	12.0	황건호	종산리 20				
6	호명읍 종산리	400-1	답	1,406.0	392.0	권영근	왕신리 85				
7	호명읍 종산리	400-2	전	190.0	190.0	권영근	왕신리 85				
8	호명읍 종산리	402-2	도	704.0	704.0	공	예천군				
9	호명읍 종산리	402	전	4,262.0	308.0	손석원	경상북도 예천군 예천읍 대심리 78-1 덕홍장미아파트101- 402				

일련 번호	소재지	지번	지목	면적		토지소유자		관계인			비고 (지분율)
				공부상 면적(㎡)	편입면적 (㎡)	성명 또는명칭	주소	성명 또는명칭	주소	관리의 종류 및 내용	
10	호명읍 종산리	44-2	구	44.9	44.9	국	농림부				
11	호명읍 종산리	44	답	1,061.9	20.0	황용국	경상북도 예천군 호명면 종산길 309				
12	호명읍 종산리	43-1	답	1,115.6	97.0	황용국	종산리 22				
13	호명읍 종산리	43-4	구	142.0	14.0	한국농어 촌공사	전남 나주시 그린로 20				
14	호명읍 종산리	43	답	1,101.0	114.0	정이창	서울특별시 강북구 솔샘로60길 29-6(미아동)				
15	호명읍 종산리	42-1	답	1,021.4	127.0	황해륜	경기도 수원시 영통구 매탄로 41				
16	호명읍 종산리	42	답	1,712.5	239.0	황용준	종산리 20			2936분의565	
						황성한	예천군 호명면 종산리 22-2			2936분의194	
						평해황씨 김교공파 영백공문중	예천군 예천읍 노상리 12			2936분의330	
						황용화	예천군 호명면 종산리 22			2936분의350	
						황병욱	예천군 호명면 종산리 59			2936분의761	

일련 번호	소재지	지번	지목	면적		토지소유자		관계인			비고 (지분율)
				공부상 면적(㎡)	편입면적 (㎡)	성명 또는명칭	주소	성명 또는명칭	주소	관리의 종류 및 내용	
17	호명읍 종산리	40	답	2,277.2	1,120.0	황준규	예천군 호명면 종산리 22			2936분의374	
						정이창	예천군 호명면 백전리 989			2936분의362	
18	호명읍 종산리	844	도	1,721.0	1,343.0	국	건설부				
19	호명읍 종산리	408-1	도	329.0	6.0	안대식	예천군 예천읍 청북동 531			748분의415	
						김두석	예천군 예천읍 왕산동 197			748분의333	
20	호명읍 종산리	412-1	도	264.0	264.0	공	예천군				
21	호명읍 종산리	857-1	구	121.0	4.0	국	농림부				
						김천섭	경기도 화성시 동탄숲속로 103,809동2001호			17010분의2160	
22	호명읍 종산리	382	답	1,810.0	93.0	최만재	경기도 고양시 일산동구 하늘마을1로 25, 506동1704호			17010분의288	

일련 번호	소재지	지번	지목	면적		토지소유자		관계인			비고 (지분율)
				공부상 면적(㎡)	편입면적 (㎡)	성명 또는명칭	주소	성명 또는명칭	주소	관리의 종류 및 내용	
						최종훈	경기도 고양시 일산동구 하늘마을1로 25, 506동1704호				17010분의192
						최상훈	경기도 고양시 일산동구 하늘마을1로 25, 506동1704호				17010분의192
						최재훈	경기도 고양시 일산동구 하늘마을1로 25, 506동1704호				17010분의192
						김동석	대구광역시 서구 서대구로45길 5-31				17010분의2754
						김복순	인천광역시 남동구 소래역로 93, 909동 605호				17010분의918
						김명섭	인천광역시 남동구 소래역로 93, 902동 2104호				17010분의612
						김하섭	경기도 과천시 별양로 13, 228동 201호				17010분의612
						김윤수	경기도 군포시 송부로273번길 27, 306동 802호				17010분의612

일련 번호	소재지	지번	지목	면적		토지소유자		관계인			비고 (지분율)
				공부상 면적(㎡)	편입면적 (㎡)	성명 또는명칭	주소	성명 또는명칭	주소	권리의 종류 및 내용	
						김동순	경상북도 영주시 이산로77번길 9-6				17010분의1053
						김동영	대구광역시 남구 계명2길 27, 비이동 302호				17010분의2754
						김동만	경상남도 고성군 고성읍 송학고분로 344번길 35				17010분의2754
						김동남	대구광역시 남구 계명2길 27, 비이동 302호				17010분의1053
23	호명읍 종산리	383-5	도	142.0	142.0	공	예천군				
24	호명읍 종산리	383-2	답	169.0	169.0	이영섭	경상북도 예천군 예천읍 충효로 160	농협은행 주식회사	서울특별시 중구 통일로 120	근저당	
25	호명읍 종산리	383-1	답	1,707.0	129.0	이영섭	경상북도 예천군 예천읍 충효로 160	농협은행 주식회사	서울특별시 중구 통일로 120	근저당	
26	호명읍 종산리	418-4	도	1,272.0	1,272.0	공	예천군				
27	호명읍 종산리	418-5	답	4,170.0	900.0	황채황	서울 동작구 신대방동 348-83				
28	호명읍 종산리	418-2	답	66.0	66.0	국	농림축산식품부				

일련 번호	소재지	지번	지목	면적		토지소유자		관계인			비고 (지분율)
				공부상 면적(㎡)	면적 (㎡)	성명 또는명칭	주소	성명 또는명칭	주소	관리의 종류 및 내용	
29	호명읍 종산리	841	구	3,097.0	321.0	국	농림부				
30	호명읍 종산리	418-1	답	2,437.0	24.0	김광한	예천읍 왕신리 155				
31	호명읍 종산리	351-10	도	2,901.0	21.0	공	경상북도				
32	호명읍 종산리	399	도	751.0	232.0	공	경상북도				
33	호명읍 종산리	350-4	도	375.0	239.0	공	경상북도				
34	호명읍 종산리	350-1	전	5,536.0	47.0	김현정	서울특별시 서초구 서초중앙로24길 33, 103동901호(서초동, 서초교대이-편한 세상아파트)	예천군새 마을금고	경상북도 예천군 예천읍 시장로 89-2	근저당	
35	호명읍 종산리	350-3	도	30.0	30.0	공	경상북도				
36	호명읍 종산리	350	도	94.0	94.0	공	경상북도				
37	호명읍 종산리	401-2	도	968.0	455.0	공	예천군				
38	호명읍 종산리	401	전	2,257.0	7.0	황건호	종산리 20				
39	호명읍 종산리	401-1	도	17.0	17.0	공	경상북도				

일련 번호	소재지	지번	지목	면적		토지소유자		관계인			비고 (지분율)
				공부상 면적(㎡)	편입면적 (㎡)	성명 또는명칭	주소	성명 또는명칭	주소	관리의 종류 및 내용	
40	호명읍 종산리	400-10	도	81.0	81.0	공	경상북도				
41	호명읍 종산리	400-3	도	81.0	81.0	공	예천군				
42	호명읍 종산리	844-4	도	1,319.0	368.0	국	건설교통부				
43	호명읍 종산리	402-1	도	56.0	56.0	황해조	종산리 18				
44	호명읍 종산리	45-3	구	501.7	4.0	국	농림부				
45	호명읍 종산리	29-1	도	817.0	665.0	공	예천군				
46	호명읍 종산리	30-4	도	44.0	7.0	황용함	예천군 호명읍 종산동 20				807분의525
						황재의	예천군 예천읍 노상동 86 지분2421분의282				2421분의282
						황원용	예천군 예천읍 노상동 86				2421분의282
						이점자	서울 도봉구 우이동 73-92				17754분의564
						황취용	서울 도봉구 우이동 73-92				17754분의564
황진희	서울 도봉구 우이동 73-92				17754분의376						

일련 번호	소재지	지번	지목	면적		토지소유자		관계인			비고 (지분율)
				공부상 면적(㎡)	편입면적 (㎡)	성명 또는명칭	주소	성명 또는명칭	주소	권리의 종류 및 내용	
47	호명읍 종산리	40-3	구	307.2	307.2	황세용	서울 도봉구 우이동 73-92			17754분의376	
						황진욱	서울 서초구 반포동 764.반포아파트 54동 102호			17754분의94	
						황현욱	서울 서초구 반포동 946.반포아파트 102동 303호			17754분의94	
48	호명읍 종산리	40-1	답	1,757.8	344.0	국	농림부				
						황재두	대구광역시 수성구 옥수천로 133, 105동 1611호 (사월동,시지2차 사월보성타운)				
49	호명읍 종산리	406-3	도	28.0	6.0	황용원	예천군 호명읍 종산리 190			978분의344	
						황재의	예천군 예천읍 노상동 86 지분2421분의282			2934분의194	
						황원용	예천군 예천읍 노상동 86			2934분의194	
						황병학	예천군 예천읍 남본리 245			978분의440	
						이점자	서울 도봉구 우이동 73-92			64548분의1164	

일련 번호	소재지	지번	지목	면적		토지소유자		관계인			비고 (지분율)
				공부상 면적(㎡)	편입면적 (㎡)	성명 또는명칭	주소	성명 또는명칭	주소	권리의 종류 및 내용	
						황취용	서울 도봉구 우이동 73-92				64548분의1164
						황진희	서울 도봉구 우이동 73-92				64548분의776
						황세용	서울 도봉구 우이동 73-92				64548분의776
						황진욱	서울 서초구 반포동 764.반포아파트 54동 102호				64548분의194
						황현욱	서울 서초구 반포동 946.반포아파트 102동 303호				64548분의194
50	호명읍 종산리	406-2	도	53.0	42.0	공	예천군				
51	호명읍 종산리	406-4	도	351.0	314.0	공	예천군				
52	호명읍 종산리	844-2	도	467.0	415.0	국	건설교통부				
53	호명읍 종산리	25-1	도	356.0	142.0	공	예천군				
54	호명읍 종산리	409	도	278.0	278.0	공	예천군				
55	호명읍 종산리	25	전	4,735.0	118.0	권대규	영주시 가흥동 1385 가흥주공아파트 101-303				560분의8

일련 번호	소재지	지번	지목	면적		토지소유자		관계인			비고 (지분율)
				공부상 면적(㎡)	편입면적 (㎡)	성명 또는명칭	주소	성명 또는명칭	주소	권리의 종류 및 내용	
						권점순	서울 송파구 석촌동 293-5				560분의35
						권누미	대구 수성구 수성동4가 1126-7				560분의35
						권무호	대구 북구 침산동 123-1 침산2차화성타운 101-705				560분의140
						권무석	서울 중구 중림동 400-22				560분의140
						김정순	영덕군 영혜면 성내리 340-14				560분의42
						권모란	영덕군 영혜면 성내리 340-14				560분의28
						권오숙	강릉시 초당동 155 유화3차아파트 1014				560분의28
						권연숙	영덕군 영혜면 괴시리 158-3 예주비취아파트703				560분의28
						권일	서울 도봉구 창동 27 주공아파트 1912-902				560분의28
						권화성	포항시 남구 연일읍 유강리 1블럭 6롯데 유강늘푸른마을603				560분의28

일련 번호	소재지	지번	지목	면적		토지소유자		관계인			비고 (지분율)
				공부상 면적(㎡)	면입면적 (㎡)	성명 또는명칭	주소	성명 또는명칭	주소	권리의 종류 및 내용	
						장분자	영주시 가흥동 1385 가흥주공아파트 101-303				560분의12
						권무호	대구 북구 침산동 123 침산2차화성타운				560분의4
						권무석	서울 중구 중림동 400-22				560분의4
						권혁대	영주시 가흥동 1385 가흥주공아파트 101-303				560분의8
56	호명읍 종산리	841-6	구	4,859.0	2,582.0	국	농림부				
57	호명읍 종산리	411-1	전	358.0	27.0	김은순	경상북도 예천군 예천읍 백전리 147-5				
58	호명읍 종산리	410	전	1,828.0	145.0	홍순옥	경상북도 김천시 아포읍 의1길 16				
59	호명읍 종산리	411	전	3,927.0	1,018.0	이숙자	경상북도 예천군 호명면 종산길 285-19				
60	호명읍 종산리	414	전	3,554.0	62.0	정운혁	경기도 화성시 동탄순환대로29길 57, 516동 504호				
61	호명읍 종산리	841-5	구	441.0	5.0	국	기획재정부				

일련 번호	소재지	지번	지목	면적		토지소유자		관계인			비고 (지분율)
				공부상 면적(㎡)	편입면적 (㎡)	성명 또는명칭	주소	성명 또는명칭	주소	관리의 종류 및 내용	
62	호명읍 왕신리	73-1	도	216.0	216.0	공	예천군				
63	호명읍 왕신리	73	전	1,619.0	210.0	권오원	왕신리 165				
64	호명읍 왕신리	524-3	구	5,312.0	20.0	국	농림수산부				
65	호명읍 왕신리	59-3	도	187.0	2.0	공	예천군				
66	호명읍 왕신리	520-4	도	1,367.0	160.0	국	농림축산식품부				
67	호명읍 왕신리	74-2	도	244.0	244.0	공	예천군				
68	호명읍 왕신리	59-2	답	2,389.0	46.0	권오중	왕신리 165				
69	호명읍 왕신리	59-1	답	1,060.0	15.0	박성철	청북리 930				
70	호명읍 왕신리	59	답	3,095.0	10.0	박성혜	울산광역시 중구 서동 37 현대강변맨션 303				
71	호명읍 왕신리	70-2	도	8.0	8.0	순흥안씨 이파소위 공파중증	충북 단양군 대강면 기촌리 49				
72	호명읍 왕신리	69-5	도	8.0	8.0	공	예천군				

일련 번호	소재지	지번	지목	면적		토지소유자		관계인			비고 (지분율)
				공부상 면적(㎡)	면임면적 (㎡)	성명 또는명칭	주소	성명 또는명칭	주소	관리의 종류 및 내용	
73	호명읍 왕신리	524-1	구	208.0	48.0	국	농림수산부				
74	호명읍 왕신리	508-1	구	922.0	649.0	국	농림수산부				
75	호명읍 왕신리	산41-4	도	367.0	367.0	공	예천군				
76	호명읍 왕신리	511	도	757.0	672.0	국	건설부				
77	호명읍 왕신리	68-3	도	87.0	32.0	공	예천군				
78	호명읍 왕신리	74-1	도	447.0	432.0	공	예천군				
79	호명읍 왕신리	70-3	도	26.0	26.0	순흥안씨 이파소위 공파종중	충북 단양군 대강면 기촌리 49				
80	호명읍 왕신리	70	진	11,754.0	383.0	안종식	경상북도 안동시 풍천면 갈전리 376				
81	호명읍 왕신리	산41-1	임	11,732.0	1,686.0	안종식	경상북도 안동시 풍천면 갈전리 376				
82	호명읍 청북리	984-5	도	137.0	137.0	공	예천군				
83	호명읍 청북리	1032	도	7,753.0	527.0	국	건설부				
84	호명읍 청북리	985-5	도	47.0	47.0	공	예천군				

일련 번호	소재지	지번	지목	면적		토지소유자		관계인			비고 (지분율)
				공부상 면적(㎡)	편입면적 (㎡)	성명 또는명칭	주소	성명 또는명칭	주소	권리의 종류 및 내용	
85	호명읍 청북리	986-3	도	13.0	13.0	공	예천군				
86	호명읍 청북리	589-2	구	1,102.0	332.0	국	농림수산부				
87	호명읍 청북리	986-1	도	54.0	54.0	공	예천군				
88	호명읍 청북리	987-3	도	13.0	8.0	이종배	왕신동 360				
89	호명읍 청북리	985-3	도	377.0	356.0	공	예천군				
90	호명읍 청북리	987-8	도	89.0	89.0	공	예천군				
91	호명읍 청북리	988-11	도	70.0	70.0	공	예천군				
92	호명읍 청북리	592-7	도	142.0	142.0	공	예천군				
93	호명읍 청북리	592-5	도	128.0	128.0	공	예천군				
94	호명읍 청북리	592-3	도	53.0	53.0	박재연	청북리 980				
95	호명읍 청북리	594-2	도	33.0	31.0	공	예천군				
96	호명읍 청북리	594-4	도	51.0	51.0	공	예천군				

일련 번호	소재지	지번	지목	면적		토지소유자		관계인			비고 (지분율)
				공부상 면적(㎡)	편입면적 (㎡)	성명 또는명칭	주소	성명 또는명칭	주소	성명 또는명칭 내용	
97	호명읍 청북리	624-2	도	33.0	5.0	박석금	청북리 548				
98	호명읍 청북리	623-2	도	46.0	42.0	공	예천군				
99	호명읍 청북리	622-2	도	116.0	116.0	권재학	왕신동 171-1	박순헌	대구시 서문로2가 24	근저당	
						김덕수	청북리606				
100	호명읍 청북리	1033-4	구	133.0	133.0	김임암	청북리 524				
						국	농림수산부				
101	호명읍 청북리	산111-1	임	17,998.0	340.0	안종식	경상북도 안동시 풍천면 갈전리 376				
						한상길	경상북도 예천군 예천읍 양공장길 34-19	예천농업 협동조합	경상북도 예천군 예천읍 시장로 53	근저당	
102	호명읍 청북리	577-6	답	1,900.0	687.0	한상길	경상북도 예천군 예천읍 양공장길 34-19				
103	호명읍 청북리	577-5	답	1,547.0	292.0	김주원	예천군 예천읍 왕신리 143				
104	호명읍 청북리	577-8	구	41.0	11.0	한국농어 촌공사	전라남도 나주시 그린로 20 (빛가람동)				
105	호명읍 청북리	591	도	2,501.0	62.0	국	농림수산부				

일련 번호	소재지	지번	지목	면적		토지소유자		관계인			비고 (지분율)
				공부상 면적(㎡)	편입면적 (㎡)	성명 또는명칭	주소	성명 또는명칭	주소	권리의 종류 및 내용	
106	호명읍 청북리	577-4	답	1,840.0	244.0	윤홍열	경상북도 포항시 북구 중흥로330번길 24, 501호(죽도동)				
107	호명읍 청북리	577-3	답	2,262.0	298.0	박성일	대구광역시 북구 성북로 50, 101동 1305호 (침산동,선학맨션)	농협은행 주식회사	서울특별시 중구 통일로 120(충정로1가) (예천군지부)	근저당	
108	호명읍 청북리	577-2	답	1,330.0	185.0	박성홍	청북리 980				
109	호명읍 청북리	577-1	답	681.0	106.0	김명기	청북리 607				
110	호명읍 청북리	595-2	도	23.0	23.0	공	예천군				
111	호명읍 청북리	577	답	1,370.0	225.0	석태영	경상북도 예천군 예천읍 원고개길 112	예천농업 협동조합	경상북도 예천군 예천읍 시장로 53	근저당	
112	호명읍 청북리	596-1	도	917.0	758.0	공	예천군				
113	호명읍 청북리	596-2	도	82.0	82.0	공	예천군				
114	호명읍 청북리	596	전	3,315.0	581.0	석태영	경상북도 예천군 예천읍 원고개길 112	예천농업 협동조합	경상북도 예천군 예천읍 시장로 53	근저당	
115	호명읍 청북리	624-4	도	23.0	23.0	공	예천군				

일련 번호	소재지	지번	지목	면적		토지소유자		관계인			비고 (지분율)
				공부상 면적(㎡)	편입면적 (㎡)	성명 또는명칭	주소	성명 또는명칭	주소	권리의 종류 및 내용	
116	호명읍 청북리	624-1	답	2,910.0	447.0	김용섭	경상북도 예천군 예천읍 원고개길 104	예천농업 협동조합	경상북도 예천군 예천읍 남본리 245-1	근저당	
117	호명읍 청북리	623-4	도	28.0	28.0	공	예천군				
118	호명읍 청북리	623-1	답	1,651.0	155.0	김용섭	경상북도 예천군 예천읍 원고개길 104	예천농업 협동조합	경상북도 예천군 예천읍 남본리 245-1	근저당	
119	호명읍 청북리	622-4	도	77.0	77.0	공	예천군				
120	호명읍 청북리	622-7	답	1,163.0	343.0	김용섭	경상북도 예천군 예천읍 원고개길 104	예천농업 협동조합	경상북도 예천군 예천읍 남본리 245-1	근저당	
121	호명읍 청북리	622-9	답	2,167.0	354.0	김영화	경상북도 예천군 예천읍 남본3길 3-8, 가동 204호 (세종개나리아파트)				
122	호명읍 청북리	622-1	답	1,592.0	106.0	김상화	서울 마포구 아현동 701-4 연립 102호				3분의1
						김남형	경기도 양평군 지평면 지평의병로 431				54분의1
						김순영	청주시 흥덕구 가경동 1693 가곡O주공6단지 아파트 602-701				54분의17
						김순자	예천군 예천읍 왕신리 84				3분의1

일련 번호	소재지	지번	지목	면적		토지소유자		관계인			비고 (지분율)
				공부상 면적(㎡)	면적 (㎡)	성명 또는명칭	주소	성명 또는명칭	주소	관리의 종류 및 내용	
123	호명읍 청북리	622-8	도	1,334.0	1,293.0	공	예천군				
124	호명읍 청북리	620-2	도	33.0	32.0	공	예천군				
125	호명읍 청북리	1033-2	구	1,921.0	81.0	국	농림수산부				
126	호명읍 청북리	620-4	도	48.0	48.0	공	예천군				
127	호명읍 청북리	620-1	답	1,344.0	142.0	김희섭	서울특별시 노원구 동일로245가길 41, 203동 206호 (상계동,은빛아파트)	예천농업 협동조합	경상북도 예천군 예천읍 시장로 53	근저당	
128	호명읍 청북리	626-5	도	69.0	51.0	공	예천군				
129	호명읍 청북리	612-2	도	2,015.0	1,423.0	공	예천군				
130	호명읍 청북리	626-2	도	212.0	104.0	공	예천군				
131	호명읍 청북리	613	답	3,972.0	1,028.0	정일창	청북리 989				
132	호명읍 청북리	615-2	답	1,336.0	8.0	김동화	부산광역시 부산진구 범천동 851-1 대원아파트 1-915				

일련 번호	소재지	지번	지목	면적		토지소유자		관계인			비고 (지분율)	
				공부상 면적(㎡)	면입면적 (㎡)	성명 또는명칭	주소	성명 또는명칭	주소	성명 또는명칭		주소
133	호명읍 청북리	615-4	전	1,905.0	206.0	권순순	경상북도 예천군 예천읍 효자로 80-1					
134	호명읍 청북리	611-1	전	2,422.0	345.0	황석조	경상북도 예천군 예천읍 효자로 103	예천농업 협동조합	경상북도 예천군 예천읍 시장로 53		근저당	
135	호명읍 청북리	산60-1	임	15,889.0	81.0	황석조	경상북도 예천군 예천읍 효자로 103					
136	호명읍 청북리	산60-2	도	78.0	78.0	공	예천군					
137	호명읍 청북리	609-4	도	1,703.0	1,543.0	공	예천군					
138	호명읍 청북리	609-3	전	1,170.0	249.0	김주영	청북리 608					
139	호명읍 청북리	610	전	3,999.0	36.0	김도백	청북리 518					
140	호명읍 청북리	607-1	전	1,413.0	11.0	김신광	경상북도 예천군 예천읍 용정길 95					
141	호명읍 청북리	603-2	전	3,342.0	105.0	김영호	경상북도 예천군 예천읍 청북리 555					
142	호명읍 청북리	607-3	도	22.0	10.0	공	예천군					
143	호명읍 청북리	604-1	도	791.0	479.0	공	예천군					
144	호명읍 청북리	603-1	답	892.0	269.0	김영호	경상북도 예천군 예천읍 청북리 555					

일련 번호	소재지	지번	지목	면적		토지소유자		관계인			비고 (지분율)
				공부상 면적(㎡)	편입면적 (㎡)	성명 또는명칭	주소	성명 또는명칭	주소	성명 또는명칭	
145	호명읍 청북리	604	답	692.0	486.0	김영호	경상북도 예천군 예천읍 청북리 555				
146	호명읍 청북리	500-4	도	1,536.0	1,211.0	공	예천군				
147	호명읍 청북리	500-6	답	2,795.0	803.0	김광섭	인천광역시 부평구 부개동 502-8 주공아파트 704-1901				
148	호명읍 청북리	500-3	진	266.0	266.0	김경섭	경기도 시흥시 논곡동 160-7 산호아파트 -909				
149	호명읍 청북리	499	답	935.0	375.0	밀양박씨 종만파문 중	청북리 553				
150	호명읍 청북리	510-3	도	60.0	16.0	공	예천군 외 3인				
151	호명읍 청북리	500-9	답	2,030.0	5.0	양민화	대구광역시 북구 칠곡중앙대로 598, 102동 605호 (음내동,칠곡이-편한 세상)				
152	호명읍 청북리	498	답	3,780.0	51.0	남주도	하리면 부초리 340				
153	호명읍 청북리	496-2	답	2,429.0	11.0	김귀숙	경상남도 거제시 사등면 청곡리 743-1				
154	호명읍 청북리	499-1	도	1,313.0	1,077.0	공	예천군				

일련 번호	소재지	지번	지목	면적		토지소유자			관계인			비고 (지분율)
				공부상 면적(㎡)	편입면적 (㎡)	성명 또는명칭	주소	성명 또는명칭	주소	성명 또는명칭	주소	
155	호명읍 청북리	산73	임	70,547.0	4,731.0	윤장진	서울 강남구 압구정동 434 현대아파트 120-403					
156	호명읍 청북리	산73-1	임	107.0	101.0	공	예천군					
157	호명읍 청북리	1011	구	15,056.0	1,167.0	국	농림부					
158	호명읍 청북리	150	체	55,480.0	496.0	공	예천군					
159	호명읍 청북리	1017	도	3,084.0	1,297.0	국	건설부					
160	호명읍 청북리	511-1	전	27.0	27.0	공	예천군					
161	호명읍 청북리	511	전	3,577.0	1,311.0	윤장진	서울 강남구 압구정동 434 현대아파트 120-403					
162	호명읍 청북리	511-2	전	128.0	128.0	공	예천군					
163	호명읍 청북리	512	대	823.0	2.0	윤장진	서울 강남구 압구정동 434 현대아파트 120-403					
164	호명읍 청북리	1026	도	69.0	69.0	국	건설부					

일련 번호	소재지	지번	지목	면적		토지소유자		관계인			비고 (지분율)
				공부상 면적(㎡)	편입면적 (㎡)	성명 또는명칭	주소	성명 또는명칭	주소	권리의 종류 및 내용	
165	호명읍 청북리	513	전	744.0	461.0	윤장진	서울 강남구 압구정동 434 현대아파트 120-403				
166	호명읍 청북리	513-3	전	304.0	304.0	공	예천군				
167	호명읍 청북리	513-1	전	984.0	273.0	윤응섭	경상북도 예천군 예천읍 양공장길 51				
168	호명읍 청북리	514-3	전	258.0	258.0	공	예천군				
169	호명읍 청북리	514-2	전	1,876.0	482.0	이동우	울산 동구 진하동 688-1 일산5단지아파트 146-405				

[별첨 2]

군관리계획 결정(변경) 및 의제처리 사항

1) 군관리계획결정(변경) 조서

○ 교통시설(도로)

구분	규 모				기능	연장 (m)	기점	종점	사용 형태	주요 경과지	최초 결정일	비고
	등급	류별	번호	폭원 (m)								
신설	소로	1	102가	11	집산 도로	1,479	왕신리 511	청북리 150	일반 도로	-		면도 102
신설	소로	1	201가	11	집산 도로	90	청북리 622-4	청북리 626-5	일반 도로	-		리도 201
신설	소로	1	202가	11	집산 도로	560	종산리 401-2	왕신리 73-1	일반 도로	-		리도 202

○ 도로 결정 사유서

변경전 도로명	변경후 도로명	결 정 내 용	결 정 사 유
-	소로 1-102가	• 노선 신설 L=1,479m, B=11m	• 예천 종산교차로-청북간 연결도로 개설공사에 따른 도시계획시설 신설
-	소로 1-201가	• 노선 신설 L=90m, B=11m	• 예천 종산교차로-청북간 연결도로 개설공사에 따른 도시계획시설 신설
-	소로 1-202가	• 노선 신설 L=560m, B=11m	• 예천 종산교차로-청북간 연결도로 개설공사에 따른 도시계획시설 신설

2) 군계획시설(도로) 사업 실시계획 인가 협의 사항

- 소로1-102가 : 16,076㎡
- 소로1-201가 : 885㎡
- 소로1-202가 : 6,030㎡

경상북도 고시 제2025-299호

치유의 숲 조성계획 승인 고시(안)

「산림문화·휴양에 관한 법률」 제20조제6항 및 같은 법 시행규칙 제19조제6항의
규정에 의거 성주 가야산 치유의 숲 조성계획 승인사항을 다음과 같이 고시합니다.

2025년 7월 31일

경 상 북 도 지 사

1. 명 칭 : 성주 가야산 치유의 숲
2. 위 치 : 성주군 가천면 용사리 산123번지 외 1
3. 면 적 : 931,201m²

4. 연도별 투자계획

(단위 : 백만원)

구분	사업비	2025년 이전	2025년	2026년	비고
계	5,500(100%)	700(13%)	1,200(22%)	3,600(65%)	
도비	2,500(45%)	100(2%)	600(11%)	1,800(32%)	
군비	3,000(55%)	600(11%)	600(11%)	1,800(33%)	

5. 시설조성계획

구 분	시설명	부지면적 (㎡)	시설면적 (㎡)	건축면적(㎡)			비고	
				건축물 (개소)	건축면적 (㎡)	연면적 (㎡)		
총 계		931,201	931,201	1	446.47	440.47		
산림치유 시설	소 계	4,023	4,023	1	446.47	440.47		
	1	치유센터	747	747	1	446.47	440.47	
	2	피톤치드마당	229	229				
	3	이기원	148	148				
	4	물소리명상원	65	65				
	5	세족장	85	85				
	6	계류쉼터	76	76				
	7	어린이숲체험장	371	371				
	8	스카이워크	140	140				
	9	피톤치드길	474	474				
	10	물소리길	334	334				
	11	맨발길	576	576				
	12	산책로	778	778				
편익시설	소 계	4,223	4,223	0	0	0		
	1	내부도로	1,382	1,382				
	2	관리용도로	1,519	1,519				
	3	보행로	280	280				
	4	주차장	659	659				
	5	보조주차장	175	175				
	6	대피소	33	33				
	7	숲속쉼터	72	72				
	8	데크쉼터	103	103				
위생시설	소 계	83	83	0	0	0		
	1	창고	24	24				
	2	물탱크	44	44				
	3	관정	2	2				
	4	오수처리시설	13	13				
사면녹지	소 계	2,210	2,210	0	0	0		
	1	사면녹지	2,210	2,210				
녹 지	소 계	920,662	920,662	0	0	0		
	1	녹지	920,662	920,662				원형보전

6. 시설물종합배치도

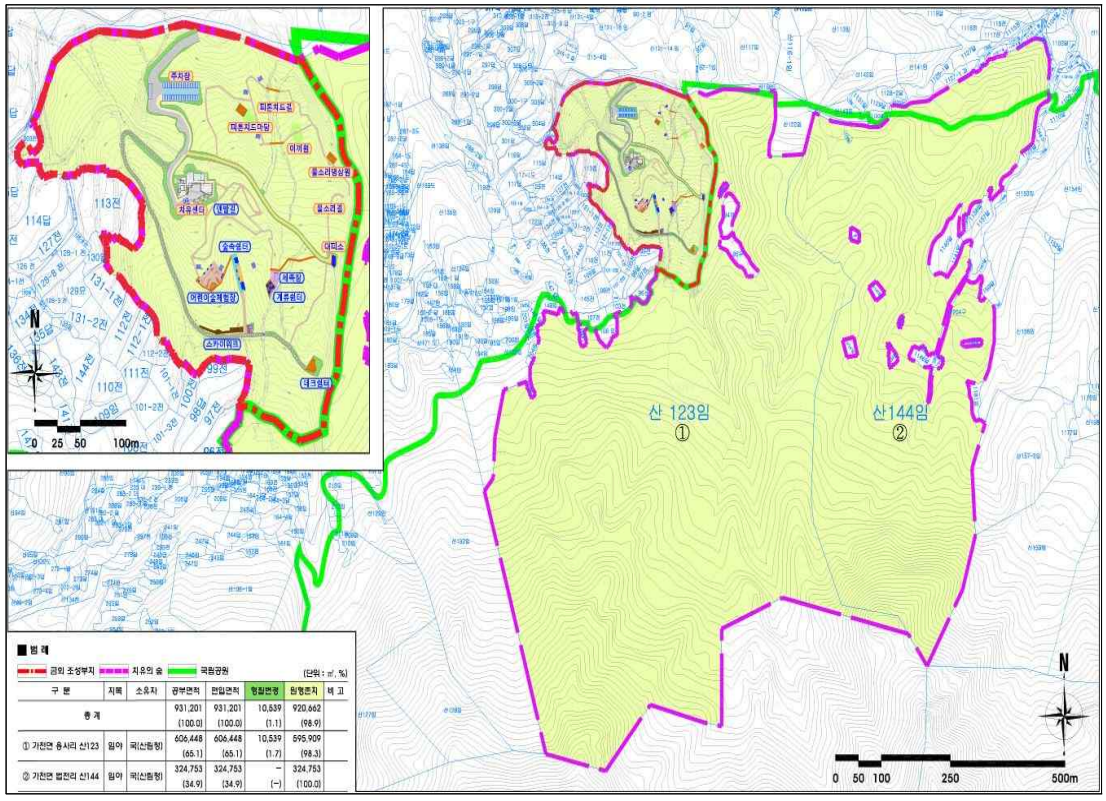

경상북도고시 제2025-300호

도로구역 결정(변경) 및 접도구역 지정(변경)에 따른 지형도면 등의 고시

『자호천(1지구) 재해복구사업』을 위해 「도로법」 제25조제3항 및 같은 법 시행규칙 제6조에 따른 도로구역의 결정(변경), 같은 법 제40조제2항, 같은 법 시행령 제39조제2항 및 같은 법 시행규칙 제16조에 따른 접도구역의 지정(변경), 「토지이용규제 기본법」 제8조 및 같은 법 시행령 제7조에 따른 지형도면 등을 아래와 같이 고시합니다.

2025년 7월 31일

경 상 북 도 지 사

1. 도로구역 결정(변경) 내용 면적

① 구분	② 종류	③ 노선번호	④ 노선명	⑤ 위치	⑥ 면적 (㎡)	⑦ 기점	⑧ 종점	⑨ 주요 통과지	⑩ 연장 (총연장) (km)
기정	국지도	69호선	부산~ 울진	포항시 북구 죽장면 지동리 일원	12,528	포항시 북구 죽장면 지동리 623	포항시 북구 죽장면 지동리 710-16	포항시 죽장면 지동리	0.540 (269.892)
변경	국지도	69호선	부산~ 울진	포항시 북구 죽장면 지동리 일원	10,040	포항시 북구 죽장면 지동리 623	포항시 북구 죽장면 지동리 710-16	포항시 죽장면 지동리	0.540 (269.892)

2. 접도구역의 지정(변경)내용

도로의 종류	국지도	노선번호	69호선	노선명	부산~울진선
접도구역의 지정(변경)구간 및 범위	<ul style="list-style-type: none"> ○ 접도구역 지정구간 : 도로경계선 양측으로 5.0m (진출입도로 제외) ○ 접도구역 범위 (L=540.0m) <ul style="list-style-type: none"> - 시점 : 경북 포항시 북구 죽장면 지동리 623 - 종점 : 경북 포항시 북구 죽장면 지동리 710-16 				
접도구역의 지정(변경) 목적	<ul style="list-style-type: none"> ○ 도로의 구조에 대한 손괴방지 ○ 도로의 미관보존 ○ 교통에 대한 위험 방지 				
비고	<ul style="list-style-type: none"> ○ 도로구역 결정(변경)에 따른 접도구역 지정(변경) ○ 자호천(1지구)재해복구사업 중 지동교 재가설 도로구역 변 5m 				

3. 도로구역 결정(변경) 및 접도구역지정(변경)사유

- 『자호천(1지구) 재해복구사업』에 따른 도로구역 및 접도구역 결정(변경)

4. 해당 도로공사의 사업 시행자 및 시행기간

- 시 행 자 : 경상북도 수자원관리과
- 시행기간 : 2024.10.22. ~ 2025.12.31.

5. 수용 또는 사용할 토지의 세목 : 별첨

6. 도면의 열람기간 및 열람장소

- 열람기간 : 사업기간 내
- 열람장소 : 경상북도 수자원관리과(054-850-4088)
- 첨부서류 : 1천분의 1 지형도(생략 : 열람장소에 비치)
- 토지이용규제기본법 제8조 및 같은법 시행령 제7조에 의한 지형도면은 토지 이용(<http://eum.go.kr>)에서 열람이 가능하며 열람장소에 비치함으로써 같음 하며 별도 도면 게재는 생략합니다.

[별첨] 수용 또는 사용할 토지의 세목 조서

연번	소재지		지번	지목	면적		소유자		관계인		비고
	시군	읍면리			공부상 면적 (㎡)	편입 면적 (㎡)	성명	주소	성명	주소	
	계				147,905	10,040					
1	포항시 북구	죽장 지동	833	도	1,293	26	국토교통부	국			
2	포항시 북구	죽장 지동	609-1	도	540	211	국토교통부	국			
3	포항시 북구	죽장 지동	609-2	답	410	96	경상북도	국			
4	포항시 북구	죽장 지동	815-1	친	133,260	2,279	환경부	국			
5	포항시 북구	죽장 지동	832	도	337	289	국토교통부	국			
6	포항시 북구	죽장 지동	622	대	58	58	경상북도	국			
7	포항시 북구	죽장 지동	622-1	도	157	157	국토교통부	국			
8	포항시 북구	죽장 지동	621-1	도	288	288	국토교통부	국			
9	포항시 북구	죽장 지동	621-3	도	24	24	국(국토 교통부)	국			
10	포항시 북구	죽장 지동	621-4	답	259	271	경상북도	국			

연번	소재지			지번	지목	면적		소유자		관계인			비고
	시군	읍면	리			공부상 면적 (㎡)	편입 면적 (㎡)	성명	주소	성명	주소	관리의 종류 및 내용	
11	포항시 북구	죽장	지동	623	대	595	589	국(국토 교통부)	국				
12	포항시 북구	죽장	지동	624-1	도	377	377	국(국토 교통부)	국				
13	포항시 북구	죽장	지동	624-3	도	25	15	국(국토 교통부)	국				
14	포항시 북구	죽장	지동	624-4	전	128	128	경상북도	국				
15	포항시 북구	죽장	지동	627-4	도	34	34	국(국토 교통부)	국				
16	포항시 북구	죽장	지동	627-5	전	70	70	경상북도	국				
17	포항시 북구	죽장	지동	631-2	도로	932	123	국(국토 교통부)	국				
18	포항시 북구	죽장	지동	815-12 0	천	478	118	국(국토 교통부)	국				1912년 사정
19	포항시 북구	죽장	지동	661	전	407	162	최남구					
20	포항시 북구	죽장	지동	815-35	천	521	103	국(국토 교통부)	국				
21	포항시 북구	죽장	지동	815-36	천	1357	341	국(국토 교통부)	국				
22	포항시 북구	죽장	지동	226-1	전	836	836	경상북도	국				

연번	소재지		지번	지목	면적		소유자		관계인			비고
	시군	읍면리			공부상 면적 (㎡)	현입 면적 (㎡)	성명	주소	성명	주소	관리의 종류 및 내용	
23	포항시 북구	죽장 지동	223-1	전	291	291	경상북도	국				
24	포항시 북구	죽장 지동	710-22	과	1046	1046	경상북도	국				
25	포항시 북구	죽장 지동	710-21	과	117	117	경상북도	국				
26	포항시 북구	죽장 지동	710-16	천	4,065	1,991	국토교통부	국				

경상북도 고시 제2025-301호

울진 「백암온천 관광지」 지정(변경)·조성계획(변경) 및 지형도면 고시

경상북도 울진군 온정면 온정리·소태리 일원의 「백암온천관광지」에 대하여 「관광진흥법」 제52조 및 제54조의 규정에 따라 다음과 같이 지정(변경) 및 조성계획(변경) 고시하고, 「토지이용 규제기본법」 제8조의 규정에 따라 지형도면을 작성·고시합니다.

2025년 7월 31일

경 상 북 도 지 사

가. 관광지(변경) 및 조성계획(변경) 개요

1. 관 광 지 명 : 울진 백암온천관광지
2. 위 치 : 울진군 온정면 소태리 일원
3. 지 정 면 적 : 기정 - 357,131.9㎡
 변경 - 357,214.9㎡(증 290㎡)
4. 사 업 기 간 : 기정 - 1980 ~ 2020년
 변경 - 1980 ~ 2026년

5. 사업시행자 : 울진군수

나. 관광지 지정(변경) 및 조성계획(변경)

1. 관광지 지정조서(변경)

관광지명	위 치	면 적 (㎡)			비 고
		기정	변경	변경후	
울진 백암온천 관광지	울진군 온정면 온정 · 소태리 일원	357,131.9	증 290	357,421.9	

2. 토지이용계획 결정(변경)

구 분	면 적(㎡)			구성비 (%)	주 요 도 입 시 설
	당초	변경	합계		
계	357,131.9	증 290	357,421.9	100.0	
공공·편익시설	61,381.7	-	61,381.7	17.2	도로, 주차장, 정류장, 공원, 녹지, 소하천, 온천공, 소방시설, 국유림관리소, 배수지
상 업 시 설	2,546.6	-	2,546.6	0.7	상 가
숙 박 시 설	117,663.9	-	117,663.9	32.9	호텔, 콘도미니엄, 국민호텔, 교육원, 여관, 펜션 8동
운동·오락시설	46,987.0	-	46,987.0	13.1	다목적운동장, 축구장, 잔디썰매장, 체력단련장, 극기체험장, 족구장, 서바이벌게임장
휴양·문화시설	8,766.7	-	8,766.7	2.5	회의장, 전망대, 조경휴게소, 자연학습장
녹지 및 기타	119,786.0	증 290	120,076.0	33.6	녹지, 하천, 저류지

3. 관광지 조성계획 세부시설 결정(변경) 조서

구 분	부지면적 (㎡)	건축면적 (㎡)	연면적 (㎡)	건폐율 (%)	용적률 (%)	동수 (동)	층수 (층)	비 고	
기 정	357,131.9	42,352.25	251,406.72	-	-	51	-		
변 경	357,421.9	42,352.25	251,406.72	-	-	51	-		
공공 편의 시설	기정 소 계	61,381.7	1,415	1,527	-	-	3	-	
	기정 도 로	36,559.4	-	-	-	-	-	-	
	기정 주차장	8,210.2	-	-	-	-	-	-	
	기정 정류장	3,864.3	902	1,014	23.3	26.2	1	-	
	기정 공 원	4,706.4	-	-	-	-	-	-	
	기정 녹 지	5,399.5	-	-	-	-	-	-	
	기정 소하천	4,246.6	-	-	-	-	-	-	
	기정 온천공	66.7	-	-	-	-	-	-	
	기정 소방시설	661	430	430	65.0	65.0	1	-	
	기정 국유림 관리소	523.6	83	83	15.9	15.9	1	-	
	기정 배수지	230	-	-	-	-	-	-	
	상가 시설	기정 소 계	2,546.6	540.5	1,081	21.2	42.4	1	2
기정 상가시설		2,546.6	540.5	1,081	21.2	42.4	1	2	

구 분		부지면적 (㎡)	건축면적 (㎡)	연면적 (㎡)	건폐율 (%)	용적률 (%)	동수 (동)	층수 (층)	비고
숙박시설	기정 소 계	117,663.9	38,720.7	246,927.7	-	-	40	-	
	기정 호 텔1	2,610.9	984.0	7,872.0	37.6	301.5	1	8	
	기정 호 텔2	4,083.8	1,546.0	12,368.0	37.8	302.8	1	8	
	기정 호 텔3	3,605.8	1,447.0	9,113.0	40.1	252.7	1	7	
	기정 호 텔4	7,643.7	2,115.0	10,225.0	27.7	133.7	1	5	
	기정 호 텔5	3,238.1	1,228.0	9,824.0	37.9	303.3	1	8	
	기정 호 텔6	5,423.5	2,061.0	12,229.55	38.0	225.4	1	7	
	기정 호 텔7	2,898.1	1,081.0	8,648.0	37.3	298.4	1	8	
	기정 호 텔8	4,293.5	1,620.0	12,960.0	37.7	301.8	1	8	
	기정 콘도미니엄1	9,488.6	2,941.0	28,203.0	30.9	297.2	1	10	
	기정 콘도미니엄2	4,856.8	2,959.77	27,439.19	60.9	56.6	1	11	
	기정 국민호텔	2,295.0	779.0	7,677.0	33.9	334.5	1	10	
	기정 교육원1	4,531.1	1,361.0	8,166.0	30.0	180.2	1	6	
	기정 교육원2	3,473.3	1,050.0	6,300.0	30.2	181.3	1	6	
	기정 교육원3	3,414.8	1,044.0	6,264.0	30.5	183.4	1	6	
	기정 교육원4	12,235.1	4,121.0	22,360.0	33.6	182.7	1	6	
	기정 여 관1	3,781.2	1,366.0	6,830.0	36.1	180.6	1	5	
	기정 여 관2	2,258.2	789.0	3,945.0	34.9	174.6	1	5	
	기정 여 관3	2,365.0	835.0	4,175.0	35.3	176.5	1	5	
	기정 여 관4	978.1	336.0	2,032.0	34.3	207.7	1	5	
	기정 여 관5	1,092.6	382.0	1,910.0	34.9	174.8	1	5	
	기정 여 관6	1,042.9	365.0	1,825.0	34.9	174.9	1	5	
	기정 여 관7	1,969.1	689.0	3,445.0	34.9	174.9	1	5	
	기정 여 관8	1,725.5	603.0	3,015.0	34.9	174.7	1	5	
	기정 여 관9	1,564.3	547.0	2,735.0	34.9	174.8	1	5	
	기정 여 관10	1,081.4	378.0	1,890.0	34.9	174.7	1	5	
기정 여 관11	1,502.6	514.0	2,570.0	34.2	171.0	1	5		
기정 여 관12	1,570.5	555.0	2,776.0	35.3	176.8	1	5		
기정 여 관13	2,248.4	818.0	4,090.0	36.3	181.9	1	5		
기정 여 관14	2,171.8	756.0	3,780.0	34.8	174.0	1	5		
기정 여 관15	1,193.2	410.0	2,050.0	34.3	171.8	1	5		
기정 펜 션	11,448.0	1,150.0	1,890.0	10.1	16.5	8 1	2 1	펜션 관리동	

구 분		부지면적 (㎡)	건축면적 (㎡)	연면적 (㎡)	건폐율 (%)	용적률 (%)	동수 (동)	층수 (층)	비고
운동 오락 시설	기정 소 계	46,987.0	900.0	1,095.0	-	-	5	-	
	기정 다목적 운동장	16,088.0	508	703	3.2	4.4	1 1	2 1	관리동 막구조
	기정 축구장	15,630.0	-	-	-	-	-	-	
	기정 풋살장	-	-	-	-	-	-	-	
	기정 테니스장	-	-	-	-	-	-	-	
	기정 인공암벽장	-	-	-	-	-	-	-	
	기정 잔디썰매장	3,851.0	227	227	5.8	5.8	2	1	
	기정 체력단련장	452.0	-	-	-	-	-	-	
	기정 극기체험장	2,361.0	-	-	-	-	-	-	
	기정 서바이벌 게임장	7,328.0	165	165	2.2	2.2	1	1	
	기정 족구장	1,277.0	-	-	-	-	-	-	
휴양 문화 시설	기정 소 계	8,766.7	775.98	775.98	-	-	2	-	
	기정 회의장	1,171.7	734.98	734.98	62.7	62.7	1	1	
	기정 전망대	113.0	41	41	36.2	36.2	1	1	
	기정 조경휴게소1	338.0	-	-	-	-	-	-	
	기정 조경휴게소2	873.0	-	-	-	-	-	-	
	기정 자연학습장	6,271.0	-	-	-	-	-	-	
기타 시설	기정 소 계	119,786.0	-	-	-	-	-	-	
	변경 소 계	120,076.0	-	-	-	-	-	-	
	기정 녹 지	102,105.0	-	-	-	-	-	-	
	변경 녹 지	102,204.0							
	기정 하 천	13,383.0	-	-	-	-	-	-	
	변경 하 천	13,575.0							
	기정 저류지	4,297.0	-	-	-	-	-	-	

4. 시설투자계획

■ 총괄 사업비 계획

(단위: 백만원)

구 분	재 원 별 투 자 비			투 자 계 획			
	계	공 공	민 자	기투자		향후투자계획	
				공 공	민 자	공 공	민 자
합 계	164,692	29,561	135,131	10,387	42,246	19,105	92,885
공공편의시설	5,389	5,389	-	920	-	4,400	-
숙박시설	130,728	-	130,728	-	41,063	-	89,665
운동·오락시설	12,583	9,363	3,220	-	-	9,363	3,220
휴양·문화시설	622	622	-	-	-	622	-
기타시설	2,302	2,302	-	92	-	2,210	-
옥외전기·통신공사	700	700	-	-	-	700	-
토지매입 및 설계비	1,810	1,810	-	-	-	1,810	-
기조성 관광지사업비	10,558	9,375	1,183	9,375	1,183	-	-

■ 연차별 사업비 계획

(단위: 백만원)

구 분	계	연차별 투자계획							
		기투자		2009 ~ 2010		2011 ~ 2012		2013 ~ 2026	
		공 공	민 자	공 공	민 자	공 공	민 자	공 공	민 자
합 계	164,692	10,387	42,246	10,072	3,000	6,033	1,130	3,069	88,755
공공편의시설	5,389	920	-	3,019	-	-	-	1,450	-
숙박시설	130,728	-	41,063	-	3,000	-	-	-	86,665
운동오락시설	12,583	-	-	3,761	-	5,602	1,130	-	2,090
휴양문화시설	622	-	-	-	-	64	-	558	-
기타시설	2,273	92	-	1,182	-	167	-	861	-
옥외전기·통신공사	700	-	-	300	-	200	-	200	-
토지매입 및 설계비	1,810	-	-	1,810	-	-	-	-	-
기조성 관광지사업비	10,558	9,375	1,183	-	-	-	-	-	-

5. 변경 사유 : 지적면적 정정에 따른 관광지 면적 변경 및 사업기간
만료에 따른 사업기간 변경

6. 수용 또는 사용할 토지세목조서 : 게재생략

7. 토지이용규제기본법 제8조에 의한 울진 군관리계획(지구단위계획)지형
도면 고시 : 게재 생략

8. 다른 법률의 의제사항 고시

가. 울진 군관리계획(지구단위계획) 결정(변경) 및 지형도면 승인고시 :
붙임1

9. 관계도서의 게재는 생략하고 경상북도 관광정책과(☎ 054-880-3190),
울진군 문화관광과(☎ 054-789-5862)에 비치하여 이해관계인 및
일반인에게 보입니다.

붙임1.

□ **군관리계획(지구단위계획) 결정(변경) 및 지형도면 승인조서**

1. 지구단위계획구역 결정(변경) 조서

가. 지구단위계획구역 결정(변경) 조서

구분	도면 표시 번호	시설명	위 치	면 적 (m ²)			최 초 결정일	비고
				기 정	변 경	변경후		
변경	온①	백암온천관광지 제2종지구단위 계획구역	온정면 소태리 산73번지 일원	199,786	증) 290	200,076	경상북도고시 제2009-277호 (2009.6.8.)	

■ 지구단위계획구역 결정(변경) 사유서

도 면 표시번호	시설명	변경내용	변경사유
온①	백암온천관광지 제2종지구단위 계획구역	○ 제2종지구단위계획구역 A=199,786m ² →200,076m ² (증 290m ²)	○ 지적면적 정정 및 지적 분할사항 반영

2. 지구단위계획 결정(변경) 및 지형도면승인조서

1. 교통시설

1) 도로

가) 도로 결정(변경) 총괄표(변경없음)

도로별	합 계			1 류			2 류			3 류		
	노선수	연장 (m)	면적 (m ²)	노선수	연장 (m)	면적 (m ²)	노선수	연장 (m)	면적 (m ²)	노선수	연장 (m)	면적 (m ²)
합 계	17	2,763	10,640	1	16	170	2	424	4,888	14	2,323	5,585
중 로	1	94	1,566	-	-	-	1	94	1,566	-	-	-
소 로	16	2,669	9,074	1	16	170	1	330	3,319	14	2,323	5,585

※ 도로면적은 가각면적 포함한 면적임

나) 도로 결정(변경) 조서

구분	합 계				기 능	연장 (m)	기 점	종 점	사용형태	주요 경과지	최초 결정일	비고
	등급	류별	번호	폭원 (m)								
기정	중로	2	1	15	집산 도로	94	국도 88호선	중로2-1	집산도로	하천	2009.6.8	
기정	소로	1	1	10	집산 도로	16	축구장	다목적 운동장	보행자 전용도로	-	-	
기정	소로	2	1	8	국지 도로	330	중로2-1	펜션	일반도로	축구장	2009.6.8	
기정	소로	3	1	6	특수 도로	220	중로2-1	소로3-14	보행자 전용도로	조각 공원	"	
기정	소로	3	2	4.5	특수 도로	45	국도 88호선	소로3-15	보행자 전용도로	조경 휴게지	"	
기정	소로	3	3	4	특수 도로	31	소로3-1	서버이별 게임장	보행자 전용도로	족구장	"	
기정	소로	3	7	2	특수 도로	38	소로2-1	소로3-8	보행자 전용도로	펜션	"	
기정	소로	3	8	2	특수 도로	292	소로2-1	조경 휴게소	보행자 전용도로	전망대	"	
기정	소로	3	9	2	특수 도로	50	소로3-3	전망대	보행자 전용도로	자연 학습장	"	
기정	소로	3	10	2	특수 도로	267	소로3-9	조경 휴게소	보행자 전용도로	자연 학습장	"	
기정	소로	3	11	2	특수 도로	137	소로3-8	소로3-12	보행자 전용도로	자연 학습장	"	
기정	소로	3	12	2	특수 도로	208	소로3-10	조경 휴게소	보행자 전용도로	자연 학습장	"	
기정	소로	3	13	2	특수 도로	202	소로3-1	소로3-14	보행자 전용도로	잔디 펼매장	"	
기정	소로	3	14	2	특수 도로	475	소로3-1	조경 휴게지	보행자 전용도로	극기 체험장	"	
기정	소로	3	15	2	특수 도로	266	소로3-2	소로3-14	보행자 전용도로	극기 체험장	-	
기정	소로	3	17	3	특수 도로	74	중로2-1	축구장	보행자 전용도로	주차장	-	
기정	소로	3	18	3	특수 도로	18	주차장	운동장	보행자 전용도로	-	-	

2) 주차장

가) 주차장 결정(변경) 조서(변경없음)

구분	도면 표시 번호	시설명	위치	면적(m ²)			최초 결정일	비고
				기정	변경	변경후		
기정	1	소태리 주차장	온정면 소태리 1213번지 일원	3,100	-	3,100	경상북도고시제 2009-277호 2009.6.8	

2. 유통 및 공급시설

1) 수도공급설비

가) 수도공급설비 결정(변경) 조서(변경없음)

구분	도면 표시 번호	시설명	위치	면적(m ²)			최초 결정일	비고
				기정	변경	변경후		
기정	1	배수지	온정면 소태리 산73임	230	-	230	경상북도고시 제2009-277호 2009.6.8	

3. 방재시설

1) 하천

가) 하천 결정(변경) 조서

구분	도면 표시 번호	시설명	시설의 세 분	위 치			연 장 (m)	폭원 (m)	면 적 (m ²)	최초 결정일	비고
				기 점	종 점	주 요 경과지					
기정	1	하 천	소하천	북 측 구역계	남 측 구역계	중로2-1	746.8	5~20	13,383	경상북도고시 제2009-277호 2009.6.8	
변경	1	하 천	소하천	북 측 구역계	남 측 구역계	중로2-1	746.8	5~20	13,575	경상북도고시 제2009-277호 2009.6.8	

나) 하천 변경사유서

도면 표시번호	시설명	변경내용	결정(변경)사유
1	하 천	면적변경 13,383㎡ → 13,575㎡ (증 192㎡)	○ 지적면적 정정 및 지적 분할사항 반영

2) 유수지

가) 유수지 결정(변경) 조서(변경없음)

구분	도면 표시 번호	시설명	시설의 종류	위치	면적(㎡)			최초 결정일	비고
					기정	변경	변경후		
기정	1	유수지	저류 시설	소태리 1216번지	4,297	-	4,297	경상북도고시 제2009-277호 2009.6.8	

3. 가구 및 획지의 규모와 조성에 관한 군관리계획 결정(변경) 조서

1) 가구의 규모와 조성에 관한 군관리계획 결정(변경) 조서

도면번호	구 분	가 구				비고
		위치	면적(㎡)			
			기정	변경	변경후	
	계		199,786	증) 290	200,076	
A	관광·휴양시설용지		66,030	-	66,030	
B	공공시설용지	온정면 소태리 산73번지 일원	31,650	증) 192	31,842	
C	녹지용지		102,106	증) 98	102,204	

2) 획지의 규모 및 조성에 관한 도시관리계획 결정(변경) 조서

■ 기 정

도면번호	구 분	획 지				비고
		위 치	면 적(m ²)			
			기정	변경	변경후	
관광·휴양시설용지(A)			66,030	-	66,030	
A-1	펜 셴	소태리 1374-1일원	11,448	-	11,448	
A-2	다목적운동장	소태리 1211 일원	16,088	-	16,088	
A-3	축구장	소태리 산60 일원	5,763	-	5,763	
A-4	잔디철매장	소태리 1399 일원	3,851	-	3,851	
A-5	체력단련장	소태리 1203 일원	452	-	452	
A-6	극기체험장	소태리 1392 일원	498	-	498	
A-7	극기체험장	소태리 1392 일원	725	-	725	
A-8	극기체험장	소태리 산63 일원	390	-	390	
A-9	극기체험장	소태리 산60	385	-	385	
A-10	극기체험장	소태리 산60	363	-	363	
A-11	서바이벌게임장	소태리 1386 일원	7,328	-	7,328	
A-12	족 구 장	소태리 1384 일원	1,277	-	1,277	
A-13	축 구 장	소태리 1378-1 일원	9,867	-	9,867	
A-14	전 망 대	소태리 산73 일원	113	-	113	
A-15	조경휴게소	소태리 산72 일원	338	-	338	
A-16	조경휴게소	소태리 1202-2 일원	873	-	873	
A-17	자연학습장	소태리 산72 일원	449	-	449	
A-18	자연학습장	소태리 산72 일원	710	-	710	
A-19	자연학습장	소태리 산73 일원	1,080	-	1,080	
A-20	자연학습장	소태리 산73 일원	1,096	-	1,096	
A-21	자연학습장	소태리 산73 일원	1,578	-	1,578	
A-22	자연학습장	소태리 산71-1 일원	1,358	-	1,358	

도면번호	구 분	획 지				비고
		위 치	면 적(m ²)			
			기정	변경	변경후	
공공시설용지(B)			31,650	증)192	31,842	
B-1	도 로	소태리 1208 일원	10,640	-	10,640	
B-2	주차장	소태리 1213 일원	3,100	-	3,100	
B-3	배수지	소태리 산73 일원	230	-	230	
B-4	하 천	소태리 1214-1 일원	13,383	증)192	13,575	
B-5	유수지	소태리 1216 일원	4,297	-	4,297	
녹지용지(C)			102,106	증)98	102,204	
C-1	녹 지	소태리 산60 일원	39,201	증)98	39,299	
C-2	녹 지	소태리 산74 일원	6,276	-	6,276	
C-3	녹 지	소태리 1380 일원	869	-	869	
C-4	녹 지	소태리 1217 일원	977	-	977	
C-5	녹 지	소태리 산63 일원	21,362	-	21,362	
C-6	녹 지	소태리 산73 일원	1,872	-	1,872	
C-7	녹 지	소태리 산73 일원	2,928	-	2,928	
C-8	녹 지	소태리 산73 일원	3,997	-	3,997	
C-9	녹 지	소태리 산73 일원	2,311	-	2,311	
C-10	녹 지	소태리 산73 일원	3,700	-	3,700	
C-11	녹 지	소태리 1384 일원	7,917	-	7,917	
C-12	녹 지	소태리 산63 일원	9,732	-	9,732	
C-13	녹 지	소태리 1211 일원	437	-	437	
C-14	녹 지	소태리 1197-2 일원	527	-	527	

4. 건축물의 용도·건폐율·용적률·높이·배치·형태·색채·건축선에 관한 군관리

계획 결정(변경) 조서

1) 관광휴양시설용지

도 면 번 호	위 치	구 분	계획내용
A-1	온정면 소태리 1374-1 일원 (펜션)	용 도	펜 셴
		건 폐 율	60%이하
		용 적 률	150%이하
		높 이	2층 이하
		배 치	도면참조
		형 태	경사형지붕 권장
		색 채	주변 경관과 조화를 이루는 배색으로서 자연환경친화적 색채를 권장
A-2	온정면 소태리 1211번지 일원 (다목적운동장)	용 도	운동장 관리동 및 부대시설
		건 폐 율	40%이하
		용 적 률	100%이하
		높 이	2층 이하
		배 치	도면참조
		형 태	경사형지붕 권장
		색 채	주변 경관과 조화를 이루는 배색으로서 자연환경친화적 색채를 권장
A-4	온정면 소태리 1399 일원 (잔디썰매장)	용 도	잔디썰매장
		건 폐 율	40%이하
		용 적 률	100%이하
		높 이	1층 이하
		배 치	도면참조
		형 태	경사형지붕 권장
		색 채	주변 경관과 조화를 이루는 배색으로서 자연환경친화적 색채를 권장

5. 건축물의 용도·건폐율·용적률·높이·배치·형태·색채·건축선에 관한 군관리 계획 결정(변경) 조서

1) 관광휴양시설용지

도 면 번호	위 치	구 분	계획내용
A-1	온정면 소태리 1374-1 일원 (펜션)	용 도	펜 셴
		건 폐 율	60%이하
		용 적 률	150%이하
		높 이	2층 이하
		배 치	도면참조
		형 태	경사형지붕 권장
		색 채	주변 경관과 조화를 이루는 배색으로서 자연환경친화적 색채를 권장
A-2	온정면 소태리 1211번지 일원 (다목적운동장)	용 도	운동장 관리동 및 부대시설
		건 폐 율	40%이하
		용 적 률	100%이하
		높 이	2층 이하
		배 치	도면참조
		형 태	경사형지붕 권장
		색 채	주변 경관과 조화를 이루는 배색으로서 자연환경친화적 색채를 권장
A-4	온정면 소태리 1399 일원 (잔디썰매장)	용 도	잔디썰매장
		건 폐 율	40%이하
		용 적 률	100%이하
		높 이	1층 이하
		배 치	도면참조
		형 태	경사형지붕 권장
		색 채	주변 경관과 조화를 이루는 배색으로서 자연환경친화적 색채를 권장

도 면 번 호	위 치	구 분	계 획 내 용
A-11	온정면 소태리 1386번지 일원 (서바이벌 게임장)	용 도	서바이벌게임장
		건 폐 율	40%이하
		용 적 륜	100%이하
		높 이	1층 이하
		배 치	도면참조
		형 태	경사형지붕 권장
		색 채	주변 경관과 조화를 이루는 배색으로서 자연환경친화적 색채를 권장
A-16	온정면 소태리 산73번지 일원 (전망대)	용 도	전망대
		건 폐 율	40%이하
		용 적 륜	100%이하
		높 이	1층 이하
		배 치	도면참조
		형 태	경사형지붕 권장
		색 채	주변 경관과 조화를 이루는 배색으로서 자연환경친화적 색채를 권장

※ 건축물 용도계획

- 건축물의 용도계획은 지정용도로 계획하며, 지정용도이외의 용도는 불허함

6. 기타사항에 관한 군관리계획 결정(변경) 조서

1) 차량 진·출입계획(변경없음)

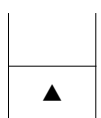
도면표시	위 치	계 획 내 용	비 고
	중로2류 1호선	차량 진·출입 허용구간 L=15m	차량 진·출입 허용구간을 제외한 전 구간 차량 진·출입 불허

경상북도 고시 제2025-302호

하천점용(공작물 설치) 허가 고시

하천법 제33조 제1항의 규정에 의거 하천점용을 허가하고 같은 법 제33조 제7항 및 같은 법 시행령 제38조의 규정에 의거 하천의 점용허가 사항을 아래와 같이 고시합니다.

2025. 7. 31.

경 상 북 도 지 사

구분	하천명	점용 목적	사업개요 및 점용면적	위 치	점 용 자		점용 기간
					주 소	성 명	
당초	지방하 천 (자호천)	교 량 개 체	<입암2교> L=50.2m, B=14.7m (영구 1,820㎡) (일시 1,417㎡)	경상북도 포항시 북구 죽장면 입암리 858-282번지 일원	경상북도 북구 홍해읍 용전길 141	포항국토 관리사무소장 (사설안전관리과장)	(영구) 허가일로부터 ~ 영구,
변경			<입암2교> L=50.2m, B=14.7m (영구 1,820㎡) (일시 1,477㎡) 증 60				(일시) 허가일로부터 2026.9.30.까지

경상북도 고시 제2025-303호

후포 공공하수처리시설 증설 및 하수관로정비사업(2단계) 설치 사업 인가 고시

「하수도법」 제11조 및 같은 법 시행령 제8조의 규정에 의하여 공공하수처리시설 설치사업을 다음과 같이 인가하였기에 이를 고시합니다.

2025년 7월 31일

경 상 북 도 지 사

1. 사업목적

본사업은 울진군 후포면 일원 하수관로 신설 및 후포공공하수처리시설을 증설하여 동해안의 수질을 보호하고 공공하수도 서비스 확대를 통한 주민생활 환경을 개선하는데 그 목적이 있다.

2. 인가내용

가. 사업시행자 및 주소

- 사업시행자 : 울진군수
- 주 소 : 경상북도 울진군 울진읍 울진중앙로 121

나. 사업시행지의 위치 및 부지면적 등

시 설 명	위 치	부지면적 (㎡)	시설용량 (㎡/일)	처리공법	처리구역 면적(㎢)
후포공공하수처리시설 증설 및 하수관로정비사업(2단계)	울진군 후포면 삼율리 691 일원	952	1,000㎡/일증설 (당초 4,000㎡/일 ⇒변경 5,000㎡/일)	KSMBR	1.5

다. 사업시행기간 : 2025년 ~ 2027년

라. 수용 또는 사용할 토지조서

토 지 소 재 지				지목	공부면적 (㎡)	편입면적 (㎡)	주소	소유자	비고
시군	읍면	리	지번						
울진	후포	삼율	692-1	잡	2,559	504		울진군	
울진	후포	삼율	693	잡	238	201		울진군	
울진	후포	삼율	692	잡	757	229		울진군	
울진	후포	삼율	694	잡	2,679	18		울진군	

마. 기타 관계서류는 울진군 맑은물사업소(054-789-5332)에 비치하고 있으니,
이해 관계인은 열람하시기 바랍니다.

경상북도 고시 제2025-304호

도로구역 결정(변경) 및 접도구역 지정(변경), 도시·군관리계획 결정(변경)에 따른 지형도면 등 고시

「가곡 자연재해위험개선지구 정비사업」을 위해 「도로법」 제25조제3항 및 같은 법 시행규칙 제6조에 따른 도로구역의 결정(변경), 같은법 제40조2항, 같은법 시행령 제39조제2항 및 같은법 시행규칙 제16조에 따른 접도구역의 지정(변경), 「국토의 계획 및 이용에 관한 법률」 제30조 및 같은법 제88조에 따른 도시·군관리계획의 결정(변경) 및 실시계획인가, 「토지이용규제 기본법」 제8조 및 같은법 시행령 제7조에 따른 지형도면 등을 아래와 같이 고시합니다.

2025년 7월 31일

경 상 북 도 지 사

1. 도로구역 결정(변경) 내용

① 구분	② 종류	③ 노선번호	④노선명	⑤위치	⑥면적 (㎡)	⑦기점	⑧종점	⑨주요경과지	⑩총연장 (km)
기정	지방도	지방도 911호선	지품~일월선	영양군 일월면 가곡리	2,517	영양군 일월면 가곡리 214-3	영양군 입암면 신구리 285-13	-	21.234 (0.285)
변경	지방도	지방도 911호선	지품~일월선	영양군 일월면 가곡리	3,972	영양군 일월면 가곡리 214-3	영양군 입암면 신구리 285-13	-	21.219 (0.270)

2. 접도구역 지정(변경)내용

도로의 종류	지방도	노선번호	911호선	노선명	지품~일월선
접도구역의 지정(변경) 구간 및 범위	<ul style="list-style-type: none"> ○ 지정(변경)구역 - 도로경계선으로부터 5m ○ 지정(변경)범위 (변경구간 L=0.27km) - 영양군 일월면 가곡리 219-7 ~ 영양군 일월면 가곡리 462-23 				
접도구역 지정(변경) 목적	<ul style="list-style-type: none"> ○ 가곡 자연재해위험개선지구 정비사업의 도로구역 결정(변경) 고시 구간을 접도구역으로 지정하여 장래의 도로확장을 위한 공간 확보 ○ 도로구조의 손괴방지, 도로변 미관보존 및 교통 위험 방지 				

3. 도시관리계획 결정(변경) 조서

가. 교통시설

○ 도로 결정(변경)조서

구분	규 모				기능	연장 (m)	기 점	종 점	사용 형태	주요 경과지	최 초 결정일	비 고
	등급	류별	번호	폭원 (m)								
기정	소로	3	3	6~10	보조 간선 도로	21,234	일월면 가곡리	입암면 신구리	일반 도로	-	경고 제2008-524호 (2008.11.10)	-
변경	소로	3	3	6~10	보조 간선 도로	21,219	일월면 가곡리	입암면 신구리	일반 도로	-		일부선형 변경

4. 도로구역 결정(변경) 및 접도구역 지정(변경) 및 도시·계획시설사업 결정(변경) 사유

- 「가곡 자연재해위험개선지구 정비사업」에 따른 도로구역, 접도구역, 변경 및 도시·군계획시설 변경

5. 사업시행기간 : 2025.1.1. ~ 2025.12.31.

6. 수용 또는 사용할 토지의 세목조서 : 별첨

7. 지형도면 열람기간 및 열람장소

- 열람기간 : 사업기간 내
- 열람장소 : 영양군 건설안전과(054-680-6751)
- 첨부서류 : 1:5,000 지형도 (생략 : 열람장소에 비치)
- 토지이용규제기본법 제8조 및 같은법 시행령 제7조에 의한 지형도면은 토지이음(<http://eum.go.kr>)에서 열람이 가능하며 열람장소에 비치함으로써 갈음하며 별도 도면 게재는 생략합니다.

[별첨] 수용 또는 사용할 토지의 세목조서

일련 번호	소재지	지번	지목	면적		토지소유자		관 계 인			비고
				공부상 면적 (㎡)	편입 면적 (㎡)	성명 또는 명칭	주소	성명 또는 명칭	주소	권리의 종류 및내용	
	계	33필지		89,892	3,972						
1	일월면 가곡리	462-23	도	413	413	조*용	690				
2	일월면 가곡리	462-15	도	691	176	영양군					
3	일월면 가곡리	462-2	도	519	347	조*송	가곡동				
4	일월면 가곡리	462-13	도	93	43	영양군					
5	일월면 가곡리	617-1	도	2,289	289	국(국토 교통부)					
6	일월면 가곡리	621	구	9,415	429	국(농수 산부)					
7	일월면 가곡리	256-2	도	31	31						미대장
8	일월면 가곡리	256-4	도	13	13	영양군					
9	일월면 가곡리	611	도	4,995	46	국(국토 교통부)					
10	일월면 가곡리	252	대	165	165	영양군					
11	일월면 가곡리	610-1	천	67,522	417	국 (환경부)					
12	일월면 가곡리	616-1	도	243	147	국(국토 교통부)					
13	일월면 가곡리	222	대	314	162	영양군					
14	일월면 가곡리	223-3	대	117	40	영양군					
15	일월면 가곡리	203-5	답	115	86	영양군					
16	일월면 가곡리	247-10	답	31	31	영양군					

일련 번호	소재지	지번	지목	면적		토지소유자		관 계 인			비고
				공부상 면적 (㎡)	편입 면적 (㎡)	성명 또는 명칭	주소	성명 또는 명칭	주소	권리의 종류 및내용	
17	일월면 가곡리	247-11	답	11	11	영양군					
18	일월면 가곡리	203	구	1826	109	국 (농림부)					
19	일월면 가곡리	462-27	전	38	38	영양군					
20	일월면 가곡리	462-28	전	109	109	영양군					
21	일월면 가곡리	462-26	전	77	77	영양군					
22	일월면 가곡리	462-24	대	127	127	이*희	경상북도 포항시 북구 중흥로267번길				
23	일월면 가곡리	256-1	도	7	7	조*용	290				
24	일월면 가곡리	256-5	대	38	38	오*화	대구광역시 서구 내당동				
25	일월면 가곡리	462-25	대	6	6	이*희	경상북도 포항시 북구 중흥로267번길				
26	일월면 가곡리	462-4	도	2	2	조*송	가곡동				
27	일월면 가곡리	221-1	대	108	108	조*용	179				
28	일월면 가곡리	221-6	도	36	7	조*림	-				
29	일월면 가곡리	221-4	도	231	188	조*용	179				
30	일월면 가곡리	221-10	대	34	34	영양군					
31	일월면 가곡리	616-5	도	33	33	국(국토 교통부)					
32	일월면 가곡리	219-7	도	209	209	조*용	179				
33	일월면 가곡리	220-5	학	34	34	영양군					

경상북도 고시 제2025-305호

하천점용(공작물 설치) 허가 고시

하천법 제33조 제1항의 규정에 의거 하천점용을 허가하고 같은 법 제33조 제7항 및 같은 법 시행령 제38조의 규정에 의거 하천의 점용허가 사항을 아래와 같이 고시합니다.

2025. 07. 31.

경 상 북 도 지 사

연번	하천명	점용 목적	사업개요 및 점용면적	위 치	점 용 자		점용 기간
					주 소	성 명	
1	지방하천 (아 천)	보 신 설	〈제4낙차공〉 B=25.0m, L=18.8m (영구 398㎡) (일시 - ㎡)	경상북도 김천시 어모면 옥계리 1115-1번지 외 1필지	대구시 북구 연암로 40	경상북도 남부건설 사업소장	(영구) 허가일로부터 ~영구, (일시)
2	지방하천 (아 천)	보 신 설	〈제5낙차공〉 B=25.4m, L=39.5m (영구 985㎡) (일시 - ㎡)	경상북도 김천시 어모면 옥계리 1115-1번지 외 3필지	대구시 북구 연암로 40	경상북도 남부건설 사업소장	(영구) 허가일로부터 ~영구, (일시)

경상북도 고시 제2025-306호

경상북도 문화유산 지정 고시(정정)

「경상북도 문화유산의 보존 및 활용에 관한 조례」 제17조의 규정에 의거 아래 문화유산을 경상북도 지정문화유산으로 지정하고 같은 조례 제20조의 규정에 의거 도보에 고시합니다.

2025. 7. 31.

경 상 북 도 지 사

1. 문화유산 지정내용

일련 번호	종별	지정 번호	문화유산명	수량	소유자	소재지	비고
1	유형 문화유산	617	상주 도곡리 마애여래입상 (尙州 道谷里 磨崖如來立像)	1구	상주시	상주시 공성면 도곡리 산42	소재지 정정
2	기념물	188	성주 법전리사지 (星州 法田里寺址)	1,118㎡	경상북도	성주군 가천면 법전리 산162	도면 정정

2. 문화유산 지정·보호구역

일련 번호	문화유산명	소재지	지적현황			문화유산구역		소유자	
			지번	지목	지적면적	지정구역	보호구역	성명	주소
1	상주 도곡리 마애여래입상 (尙州 道谷里 磨崖如來立像)	공성면 도곡리	산42	임	15,074 m ²	6.741m ²	362.6282m ²	상주시	상주시 상산로 223
2	성주 법전리사지 (星州 法田里寺址)	가천면 법전리	산 162	임	1,954,909m ²	1,118m ²	3,772m ²	경상 북도	경상북도 안동시 풍천면 도청대로 455

3. 문화유산 지정구역 지형도면

① 상주 도곡리 마애여래입상

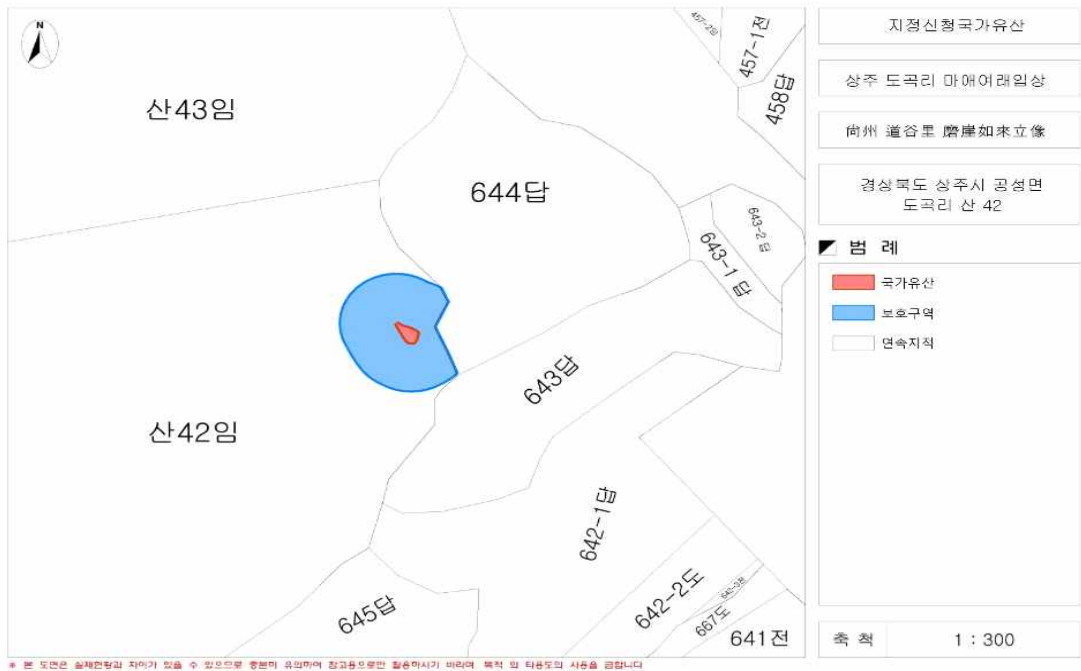

* 본 도면은 실제현황과 차이가 있을 수 있으므로 중분리 유익하여 참고용으로만 활용하시기 위하여 목적 및 타용도의 사용을 금합니다

② 성주 법전리사지

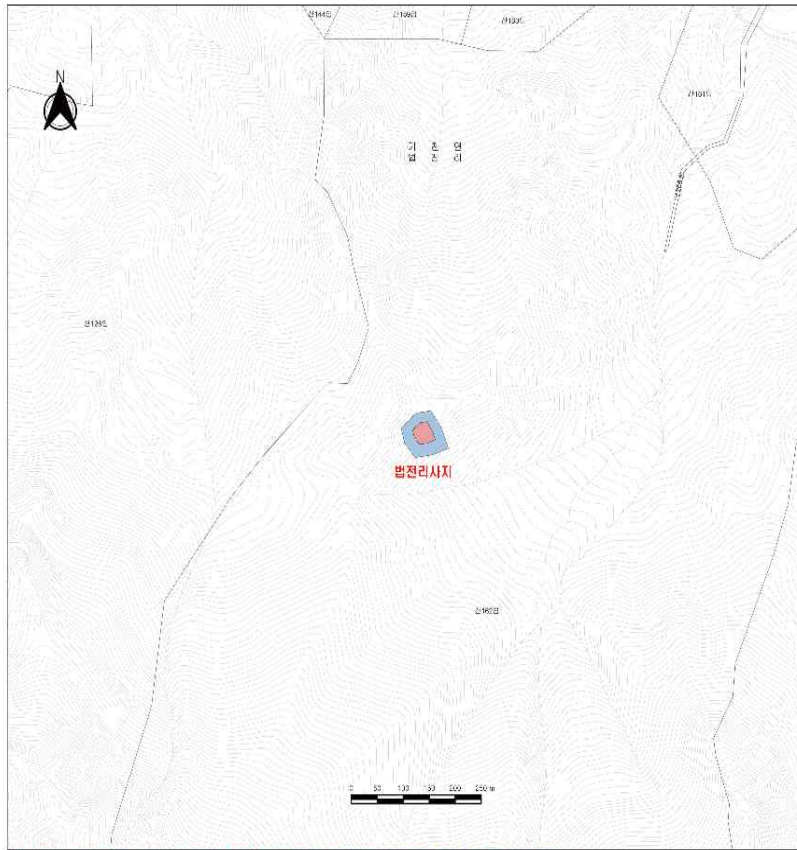

경상북도 기념물

성주 법전리사지

星州 法田里寺址

경상북도 성주군 가천면
법전리 산162번지

범례

- 문화유산
- 보호구역
- 연속지적

축척 1:5,000

* 본 도면은 실제현황과 차이가 있을 수 있으므로 충분히 유의하며 참고용으로만 활용하시기 바라며, 목적 외 타용도의 사용을 금합니다.

【지정사유】

○ 상주 도곡리 마애여래입상(尚州 道谷里 磨崖如來立像)

『상주 도곡리 마애여래입상』은 장육상 크기를 넘는 대불로서 왼손에 가지가 없는 용화봉을 들고 있기 때문에 존명은 미륵불로 추정할 수 있다. 고려시대 상주는 국토의 중심에 위치한 곳으로서 전국으로 연결되는 주요 교통의 요지였기 때문에 이 마애불은 지역 주민은 물론 이곳을 지나는 여행자들에게도 중요한 신앙의 대상이 되었을 것이라 보인다. 이런 면에서 상주 도곡리 마애여래입상은

고려시대 상주지역의 불교조각사 연구에 있어서 중요한 자료로서 그 가치가 크다. 양식적으로는 고려시대 이후 유행하는 저부조와 선각이 함께 표현된 대형 마애불상들 가운데 하나로 보이며, 기법이나 옷주름의 표현 등에서는 고려 전기에 조성된 안동 이천동 마애여래입상과 비교할 수 있는데, 고려시대 마애불에서는 흔치 않은 편단우견의 착의법에서 도곡리 마애불상의 독창성을 확인할 수 있다.

『상주 도곡리 마애여래입상』은 고려 시대 불교조각을 이해하는데 있어서 중요한 자료이며, 지역사 연구에 있어서도 그 학술적 가치가 크다고 판단됨으로 유형 문화유산으로 지정한다.

○ 성주 법전리사지(星州 法田里寺址)

『성주 법전리사지』는 ‘법림사지(法林寺址)’, ‘미륵암지(彌勒庵址)’로 구전되고 있었으나, 2021~2023년 시·발굴조사에서 ‘만세갑사(萬歲岬寺)’명 와편이 출토되어, 사명에 대한 실마리가 마련되었다. 그러나 ‘만세갑사(萬歲岬寺)’와 관련된 문헌 기록이 확인되지 않아서 사명을 단정하기는 어려운 상황이다.

비록 사명을 확인할 수 있는 근거 자료가 확인되지는 않았지만, ‘만세갑사(萬歲岬寺)’명 와편은 어골문 문양과 형태, 두께 등으로 보았을 때 12~13세기 경에 제작한 것으로 추정되고, 석탑재와 석조연화대좌는 9세기 후반 경에 조성된 것으로 보인다. 또한, 출토된 조선시대 자기와 기와 등을 통해 조선시대에도 사찰이 운영되었다고 파악할 수 있다. 따라서 법전리사지는 통일신라 후기부터 조선시대까지 운영된 사찰로 판단할 수 있다.

『성주 법전리사지』소재 문화유산 중 삼단팔각연화대좌의 경우 석굴암 본존 대좌를 비롯한 8세기 경주 일대에 조성된 석불 대좌의 규모와 유사하거나 더

크게 조성되었다. 그리고 대좌 주변으로 배치된 석조부조상은 용, 나한, 석가모니 본생담, 일월천자상, 보살좌상 등 독특한 도상을 갖춘 조각으로서 유사한 도상이 확인되지만, 석조물에 조각된 사례는 드물다. 또한 현재까지는 정확한 용도 등이 밝혀지지 않았지만, 석불대좌 주변을 감실 내벽으로 장엄한 건축 부재로 사용되었을 가능성이 크다. 특히 석가모니 본생담을 주제로 한 부조상은 유례를 찾기가 힘들 뿐만 아니라 금당지 입구를 수호하듯 좌·우측에 위치한 용문부조상은 우리나라 절터에서 확인되지 않은 독특한 구조물이다. 그리고 용, 불보살, 나한, 일월천자 등이 대좌(불상) 주변을 감싸 불법의 위호를 보여주면서도 도상 각자의 회화성이 돋보이는 유적은 전무후무하다.

『성주 법전리사지』는 기록을 통해 사명이 정확하게 밝혀지지 못했지만, 발굴 유물과 소재 문화유산을 통해 통일신라부터 조선시대까지 법등(法燈)을 유지해 온 사찰임이 확인되었다. 그러나 아직 석조부조상의 도상을 해석하지는 못했으며 앞으로 더 연구가 진행되어야만 석조대좌만 남아 있는 불상의 원형과 사찰 성격을 파악할 수 있다고 예상된다. 따라서 『성주 법전리사지』를 기념물로 지정한다.

〈별지〉 문화유산 지정내역

일련 번호	종별	명 칭	재료	구조· 형식·형태	수량·규모·크기	기타특징	비고
1	유산 문화유산	상주 도곡리 마애여래입상 (尙州 道谷里 磨崖如來立像)	석조	불교조각	1구(너비 2,050mm, 높이 6,440mm)	-고려전기	
2	기념물	성주 법전리사지 (星州 法田里寺址)	-	절터	1,118㎡	-통일신라 후기 ~ 조선후기	



경 상 북 도

공 고

경상북도 공고 제2025-1680호

도로공사 시행허가 내용 공고

「도로법 시행령」 제34조제2항의 따라 다음과 같이 도로공사 시행에 대한 허가를 하였음을 공고합니다.

2025년 7월 31일

경 상 북 도 지 사

도로의 종류	지방도	노 선 명	석보~매화선 (지방도917호선)
공사의 종류	보도설치		
공 사 구 간	경상북도 울진군 울진읍 읍남리 497-6번지 일원		
시 행 장 소	상 동		
목적 및 사유	울진역 앞 보행자 통행량이 많은 지역에 단절된 보도설치 구간을 연결		
착수예정일	2025년 7월	준공예정일	2025년 12월 31일

경상북도 공고 제2025-1683호

『경북 산업용 헴프(HEMP) 규제자유특구 변경계획(안)』 공고

「규제자유특구 및 지역특화발전특구에 관한 규제특례법」 제81조에 따라 「경북 산업용 헴프(HEMP) 규제자유특구」 변경을 위하여 아래와 같이 “경북 산업용 헴프(HEMP) 규제자유특구 변경계획(안)”을 공고합니다.

2025년 7월 31일

경 상 북 도 지 사

1. 특구 개요

- 명 칭 : 「경북 산업용 헴프(HEMP) 규제자유특구」
- 위 치 : 안동시 임하면, 풍산읍 및 경산시 일원 등 6개 구역
- 지정기간 : 2020.8월 ~ 2027.11월 (7년 4개월)
- 면 적 : 총 415,603.75㎡
- 지정목적 : 현재 규제에 막혀 사용할 수 없는 HEMP*를 활용하여 CBD**소재 기반 고부가가치 산업 창출 및 전·후방산업 육성

* HEMP : THC 0.3% 미만의 대마식물 및 그 추출물을 의미하며 환각성이 있는 마리화나와 구별되어 비환각성 산업용 소재로 이용

** CBD(칸나비디올, cannabidiol) : 헴프의 주요 성분으로 신경계질환, 진통, 항염 등의 효과가 있음

2. 특구 변경계획(안) 주요내용

- 경북(산업용 험프 특구) 위치 및 면적의 변경(100분의 10 미만)

3. 열람기간 : 2025. 7. 29.(화) ~ 2025. 8. 14.(목) 18:00까지

4. 열람장소 : 경상북도 안동시 풍천면 도청대로 455,

경북도청 바이오생명산업과 153호 (전화: 054-880-2513)

5. 의견제출 기간 및 방법

- 제출기간 : 2025. 7. 29.(화) ~ 2025. 8. 14.(목) 18:00까지

- 제출방법 : 서면 또는 이메일(E-mail)로 제출

- 주 소 : (36759)경상북도 안동시 풍천면 도청대로 455,

경북도청 바이오생명산업과

- 이메일 : angoon231@korea.kr

6. 기타사항

- 기타 자세한 사항은 경상북도 바이오생명산업과(☎054-880-2513)로 문의해 주시기 바랍니다.

붙임 1



경북 산업용 험프 규제자유특구 지정변경(안)

□ 지정변경 현황

○ 경북(산업용 험프 특구) 위치 및 면적의 변경(100분의 10 미만)

지역	당초			변경			변경사유
	연번	위 치	면 적(m ²)	연번	위 치	면 적(m ²)	
경북	1	경북 안동시 임하면 금소리 일원 (안동포전승교육관 및 안동포 문화공원 일원)	33,002	1	경북 안동시 임하면 금소리 일원 (안동포전승교육관 및 안동포 문화공원 일원)	33,002	○경북바이오2차 일반산업단지 준공에 따라 산업단지 명칭으로 변경 ○사업자의 원료의약품 GMP 구축을 위한 토지 매입에 따라 면적 추가 ((주)네오켄바이 오 GMP 구축을 위한 토지 매입 및 설계 진행 중)
	2	경북 안동시 풍산읍 매곡리 산 17 일원 (경북바이오2차일반산업단지)	299,324	2	경북 안동시 풍산읍 매곡리 경북바이오2차일반산업단지 일원	304,355.8	
	3	경북 안동시 풍산읍 매곡리 1137번지, 1138번지 및 1139번지 (경북바이오산업연구원 및 분원)	39,779.4	3	경북 안동시 풍산읍 매곡리 1137번지, 1138번지 및 1139번지 (경북바이오산업연구원 및 분원)	39,779.4	
	4	경북 경산시 하양읍 대학리 1091(경북테크노파크 메디컬융합소재실용화센터)	16,528.9	4	경북 경산시 하양읍 대학리 1091(경북테크노파크 메디컬융합소재실용화센터)	16,528.9	
	5	경북 안동시 경동로 1375 국립경국대학교	616.45	5	경북 안동시 경동로 1375 국립경국대학교	616.45	
	6	경북 안동시 풍천면 도양리 1272 일원	26,353	6	경북 안동시 풍천면 도양리 1272 일원	26,353	
	합 계		415,603.75	합 계		420,635.55 (증 5,031.8)	

※ 험프규제자유특구의 위치도

당초	변경	비고
 <p>경북 안동시 풍산읍 매곡리 산 17 일원 (경북바이오2차일반산업단지) 299,324㎡</p>	 <p>경북 안동시 풍산읍 매곡리 경북바이오2차일반산업단지 304,355.8㎡</p>	

[서식- 후면]

[개인정보 수집 및 이용 동의]

‘경북 산업용 헴프 규제자유특구 변경계획(안)’ 의견수렴을 위해 「개인정보 보호법」에 따라 개인정보 수집 및 이용하는데 동의합니다.

동의자 : (인)

경상북도 공고 제2025-1687호

『2025 경상북도 향토뿌리기업 및 산업유산 지정계획』 공고

경상북도 내 뿌리를 두고 전통적 가치를 유지하며 현재까지 명맥을 이어온 향토뿌리기업과 보존가치가 높은 산업유산을 지정하기 위한 『2025 경상북도 향토뿌리기업 및 산업유산 지정계획』을 다음과 같이 공고합니다.

2025. 7. 31.

경 상 북 도 지 사

1. 사업 개요

□ 목 적

- 전통을 유지하며 명맥을 이어오는 도내 장수기업과 보존 가치가 높은 산업 건축물을 발굴하여 향토뿌리기업 및 산업유산으로 지정·육성

□ 지정 분야

- (향토뿌리기업) 공고일 기준 경상북도 내에 사업장을 두고 대(代)를 이어 30년 이상 전통산업을 영위하고 있는 사업체
- (산업유산) 옛 모습을 간직하고 보존가치가 높은 근대 산업건축물

□ 지원 내용

- 디자인개발 지원(BI, CI, 제품 디자인개발 등)
- 마케팅 지원(전시회 참가, 온라인 판매채널 입점 지원)
- 기술혁신 지원(스마트공장 도입, 공정개선, 시제품 제작 지원 등)
- 기업 이미지 및 근로환경 개선을 위한 환경정비 지원 등

2. 신청·접수

□ 신청(접수)기간 : 2025. 7. 31.(목) ~ 2025. 8. 22.(금)까지

□ 신청방법 : 우편(마감일 우편소인까지 유효)/전자메일 또는 방문 접수

- 접 수 처 : (39393) 경북 구미시 이계북로 7 경상북도경제진흥원 1층

경상북도 향토뿌리기업 담당자

* (문 의) : TEL : 054-470-8562 / Email : nancy.kwon@gepa.kr

□ 신청자격 : 기업 대표자, 건축물 소유자 또는 시장·군수

* 시장·군수의 추천 필수

□ 신청서류

- 경상북도 향토뿌리기업 및 산업유산 지정 신청서(붙임)
- 기업 또는 건축물 역사를 증명할 수 있는 공적 서류*
 - * 공장등록증, 건축물대장, 사업자등록증 등
- 위 공적 서류 외 업체에서 소장하고 있는 증빙자료
 - * 예) 언론기사(신문 스크랩), 사진, 거래대장 등 일자가 표시된 자료

3. 평가·선정절차

□ 지정규모 : 향토뿌리기업 및 산업유산 1~2개소 정도

* 심사 후 기준 미흡 시 지정하지 않을 수 있음

□ 추진일정

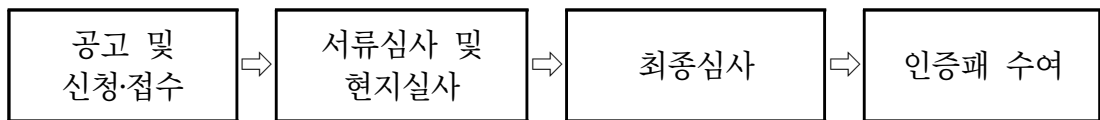

7. 31. ~ 8. 22.

8~9월 중

10월 중

11월 중

* 사업 추진상황에 따라 변동 가능

○ 서류심사 : 2025. 8. 25.(월) ~ 2025. 9. 5.(금)

- 공적 서류(공장등록증, 건축물대장, 사업자등록증 등) 또는 공문서 외 증빙자료 (신문스크랩, 사진 등)를 통해 기본요건* 확인

* ① 경상북도 내에 사업장을 둘 것, ② 대(代)를 이어 30년 이상 영위할 것

③ 3년 평균 상시 고용자 수 5명 이상

○ 현지실사 : 2025. 9월중

- 5인 내외로 실사단* 구성, 현장 인터뷰, 전통 제조방식 유지 등 확인

* 경북도 및 경제진흥원 담당자, 향토뿌리기업 육성위원회 위원

○ 최종심사 : 2025. 10월중

- 「향토뿌리기업 육성위원회」 개최

- 향토뿌리기업 및 산업유산 지정 적격 여부 심의·의결

○ 신규지정 홍보 : 2025. 11월중

- 향토뿌리기업 인증패 및 현판 수여

- 경상북도 전통 장수기업으로서의 자긍심 고취 및 격려

- 결과 발표 : 경상북도, 경상북도경제진흥원 홈페이지 게시 및 개별통보

4. 기타사항

- 제출하신 서류는 일체 반환하지 않습니다.
- 신청 내용이 허위일 경우, 지정발표 이후에도 지정을 취소할 수 있습니다.
- 기타 궁금하거나 상세한 내용은 경상북도 기업지원과(054-880-2679) 또는 (재)경상북도경제진흥원 ESG·기업지원팀(054-470-8562)으로 문의하시기 바랍니다.

회 사 소 개

회사 연혁	
특기 사항	
사진 대지	

※ 관련한 공적 증빙서류는 발행기관의 확인을 받거나 신청인 원본대조 확인

경상북도 공고 제2025-1693호

「경상북도 도립예술단 운영 규칙」을 일부개정함에 있어 도민들에게 널리 알려 이에 대한 의견을 듣고자 「경상북도 자치법규 입법에 관한 조례」 제5조에 따라 다음과 같이 공고합니다.

2025년 7월 31일

경 상 북 도 지 사

경상북도 도립예술단 운영 규칙 일부개정규칙안 입법예고**1. 개정이유**

- 지휘자, 부지휘자, 악장, 안무자, 사무국장 직책에 대하여 연봉제를 도입하고
- 고등학교 전면 무상교육 시행(2021년~)으로 자녀학비보조수당이 지급되지 않고 있음에 따라 해당 수당을 폐지하고자 함.

2. 주요내용

- 「지방공무원 수당 등에 관한 규정」에 근거하여 자녀학비보조수당을 폐지함.
(안 제4조의3)
- 지휘자, 부지휘자, 악장, 안무자, 사무국장의 보수를 호봉제에서 연봉제로 함.(안 제8조)

- 연봉제 도입에 따라 점임수당을 폐지하고 호봉조정 규정을 삭제함.(안 제8조, 제9조)
- 조례 개정예 따라 무용단을 폐지하고 부지휘자 직책을 정원에 반영하고자 함.
(별표 1)
- 보수 및 각종 수당 수정(별표 2, 3, 4, 6, 7, 9)

3. 개정규칙안 : 붙임

4. 의견제출

이 규칙 개정안에 대하여 의견이 있는 기관·단체 또는 개인은 2025년 8월 20일까지 다음 사항을 기재한 의견을 경상북도지사(담당부서 : 문화예술과)에게 제출하여 주시기 바랍니다.

가. 입법예고 사항에 대한 의견(찬, 반 여부와 그 사유)

나. 성명(단체의 경우에는 단체명과 그 대표자 성명), 주소 및 전화번호

다. 제출방법 : 서면, 팩스, 전화, 이메일, 방문 등

라. 보내실 곳

주소 : 우)36759 경상북도 안동시 풍천면 도청대로 455, 경북도청

문화예술과 도립예술단운영팀

전화 : 054-880-3126 / Fax : 054-880-3139

이메일: hoon6063@korea.kr

경상북도 규칙 제 호

경상북도 도립예술단 운영 규칙 일부개정규칙안

경상북도 도립예술단 운영 규칙 일부를 다음과 같이 개정한다.

제4조의3을 삭제한다.

제8조의 제목 “(겸임수당)”을 “(지휘자 등 보수)”로 하고, 같은 조 제목 외의 부분을 제1항으로 하며, 같은 조 제1항(중전의 제목 외의 부분)을 다음과 같이 하고, 같은 조에 제2항 및 제3항을 각각 다음과 같이 신설한다.

- ① 지휘자, 부지휘자, 악장, 안무자, 사무국장(이하 “연봉제 대상자”라 한다)의 보수는 계약에 따라 연봉으로 책정하고, 연간 계약총액의 12분의 1을 매월 지급한다.
- ② 제1항에 따른 연봉제 대상자의 연봉은 제3조제1항의 각 호, 제4조의2 및 제6조의 수당을 포함한 금액으로 하며, 제4조의4의 가족수당은 별도 지급한다.
- ③ 연봉제 대상자는 전문대학 및 대학에서 교수, 부교수 등 봉급을 받는 자로 겸임 근무할 수 있다. 이 경우, 단장은 그 대상자의 연봉을 감액 조정할 수 있다.

제9조제1항 중 “상임단원과”를 “연봉제 대상자를 제외한 상임단원과”로, “근무연한”을 “근무 연한”으로 하고, 같은 조 제3항 단서를 삭제하며, 같은 조 제4항 단서를 삭제한다.

별표 1, 별표 2, 별표 3, 별표 4, 별표 6, 별표 7, 별표 9를 각각 별지와 같이 한다.

부 칙

이 규칙은 공포한 날부터 시행한다. 다만 제8조의 개정 규정은 이 규칙 시행일 이후 채용 또는 재위촉된 사람부터 적용한다.

[별표1]

단원등의 종류와 정원

구 분	직 책	직 급	정 원
국 악 단 (90명)	지 휘 자	4급상당	1
	부지휘자	5급상당	1
	악 장	5급상당	1
	안 무 자	5급상당	1
	훈 련 장	6급상당	1
	수석단원	7급상당	8
	차석단원	8급상당	8
	상임단원	8급상당	62
	비상임단원		7
교향악단 (90명)	지 휘 자	4급상당	1
	부지휘자	5급상당	1
	악 장	5급상당	1
	수석단원	7급상당	13
	차석단원	8급상당	15
	상임단원	8급상당	54
	비상임단원		5
사 무 국 (13명)	사무국장	5급상당	1
	사 무 장	6급상당	1
	사 무 원	7~8급상당	11

[별표2]

봉급지급표

구 분	직 책	월지급액	승급기준
예술단	지 휘 자	연봉제	
	부지휘자·악장· 안무자	연봉제	
	훈 련 장	「공무원보수규정」 별표3의 규정에 의한 일반직공무원 6급상당	
	수 석 단 원	「공무원보수규정」 별표3의 규정에 의한 일반직공무원 7급상당	
	차석단원· 상임단원	「공무원보수규정」 별표3의 규정에 의한 일반직공무원 8급상당	
사무국	사 무 국 장	연봉제	
	사 무 장	「공무원보수규정」 별표3의 규정에 의한 일반직공무원 6급상당	· 단장이 별도로정함.
	사 무 원	「공무원보수규정」 별표3의 규정에 의한 일반직공무원 7~8급상당	· 초임 : 8급상당 · 8년이상 계속 근무한 단원 : 7급상당

[별표3]

직책수당

(단위 :원)

구 분	직 책	수당액
예술단	지 휘 자	450,000
	부지휘자	400,000
	악장, 안무자	300,000
	훈 련 장	200,000
	수석단원	100,000
	차석단원	50,000
사무국	사무국장	300,000
	사 무 장	200,000
	사 무 원	150,000

[별표4]

예능수당

(단위 :원)

구 분	직 책	수당액
예술단	지 휘 자	200,000
	부지휘자, 악장, 안무자	180,000
	훈련장, 수석단원	150,000
	차석단원	130,000
	상임·비상임단원	100,000
사무국	사무국장	180,000
	사 무 장	150,000
	사 무 원	100,000

[별표6]

직급보조비 및 정액급식비 지급표

(단위 :원)

구 분	직 책	지급기준		
		계	직급보조비	정액급식비
예술단	지 휘 자	350,000	220,000	130,000
	부지휘자, 악장, 안무자	300,000	170,000	130,000
	훈 련 장	240,000	110,000	130,000
	수석·차석·상임단원	220,000	90,000	130,000
사무국	사무국장	300,000	170,000	130,000
	사 무 장	240,000	110,000	130,000
	사 무 원	220,000	90,000	130,000

[별표7]

비상임단원 수당 지급액

(단위 : 원)

구분	월지급액	비고
연주소당	「공무원보수규정」 별표3의 규정에 의한 일반직공무원 9급 1호봉에 해당하는 금액 ×70퍼센트	주 3일 근무 (불가피한 사유로 주 3일 초과 근무 시, 특정한 주에 근무일수 조정 가능)

[별표9]

여비지급기준표

구 분	직 책	지급기준
예술단	지 휘 자	공무원여비규정 제2호 가목
	부지휘자, 악장, 안무자	공무원여비규정 제2호 가목
	훈련장, 수석·차석·상임·비상임단원	공무원여비규정 제2호 나목
사무국	사무국장	공무원여비규정 제2호 가목
	사 무 장	공무원여비규정 제2호 나목
	사 무 원	공무원여비규정 제2호 나목

신 · 구조문대비표

현 행	개 정 안
<p>제4조의3(자녀학비보조수당) <u>중학교 또는 고등학교에 취학하고 있는 자녀가 있는 상임단원 및 사무국직원에 대해서는 예산의 범위 안에서 자녀학비보조수당을 지급하며, 지급시기 및 방법 등에 관해서는 「지방공무원수당 등에 관한 규정」을 준용한다.</u></p>	<p>〈삭 제〉</p>
<p>제8조(겸임수당) <u>교수등으로 전문대학 및 대학에서 봉급을 받고 있는 국악단과 교향악단의 지휘자·악장, 무용단의 안무자에게는 상임단원 보수월액의 95퍼센트에 상당하는 금액을 매월 보수 지급일에 겸임수당으로 지급한다.</u></p>	<p>제8조(지휘자 등 보수) ① <u>지휘자, 부지휘자, 악장, 안무자, 사무국장(이하 “연봉제 대상자”라 한다)의 보수는 계약에 따라 연봉으로 책정하고, 연간 계약총액의 12분의 1을 매월 지급한다.</u> ② <u>제1항에 따른 연봉제 대상자의 연봉은 제3조제1항의 각 호, 제4조의2 및 제6조의 수당을 포함한 금액으로 하며, 제4조의4의 가족수당은 별도 지급한다.</u> ③ <u>연봉제 대상자는 전문대학 및 대학에서 교수, 부교수 등 봉급을 받는 자로 겸임 근무할 수 있다. 이 경우, 단장은 그 대상자의 연봉을 감액 조정할 수 있다.</u></p>
<p>제9조(호봉조정) ① <u>상임단원과 사무국직원의 자질향상과 근무의욕 고취를위하여 근무년한 및 직책에 따른 호봉제도를 운영한다.</u></p> <p>② (생 략)</p> <p>③ <u>호봉산정에 있어서 [별표 8]에 해당하는 경력이 있는 경우 그 경력을 가산한다. 다만, 국악단과 교향악단 지휘자와 악장, 무용단 안무자의 경우 경력가산 결과 10호봉에 미달하면 10호봉으로 산정한다.</u></p>	<p>제9조(호봉조정) ① <u>연봉제 대상자를 제외한 상임단원과 -----근무연한-----.</u></p> <p>② (현행과 같음)</p> <p>③----- ----- . 〈단서 삭제〉</p>

현 행	개 정 안																																																																																																																																							
<p>④호봉간의 승급기간은 1년으로 하며, 매월 1일자로 승급한다. 다만, 제3항 단서에 따라 10호봉으로 산정 된 경우에는 같은 항 본문에 따른 근무경력 가산결과 총 경력이 10호봉에 도달할 때까지 호봉 승급을 제한한다.</p> <p>[별표1]</p> <p style="text-align: center;">단원등의 종류와 정원</p> <table border="1" style="width: 100%; border-collapse: collapse;"> <thead> <tr> <th>구 분</th> <th>직 책</th> <th>직 급</th> <th>정 원</th> </tr> </thead> <tbody> <tr> <td rowspan="6" style="text-align: center;">국 약 단 (65명)</td> <td>지 휘 자</td> <td>4급상당</td> <td>1</td> </tr> <tr> <td>약 장</td> <td>5급상당</td> <td>1</td> </tr> <tr> <td>수석단원</td> <td>7급상당</td> <td>7</td> </tr> <tr> <td>차석단원</td> <td>8급상당</td> <td>7</td> </tr> <tr> <td>상임단원</td> <td>8급상당</td> <td>44</td> </tr> <tr> <td>비상임단원</td> <td></td> <td>5</td> </tr> <tr> <td rowspan="6" style="text-align: center;">교향악단 (90명)</td> <td>지 휘 자</td> <td>4급상당</td> <td>1</td> </tr> <tr> <td>약 장</td> <td>5급상당</td> <td>1</td> </tr> <tr> <td>수석단원</td> <td>7급상당</td> <td>13</td> </tr> <tr> <td>차석단원</td> <td>8급상당</td> <td>15</td> </tr> <tr> <td>상임단원</td> <td>8급상당</td> <td>55</td> </tr> <tr> <td>비상임단원</td> <td></td> <td>5</td> </tr> <tr> <td rowspan="6" style="text-align: center;">무 용 단 (25명)</td> <td>안 무 자</td> <td>5급상당</td> <td>1</td> </tr> <tr> <td>훈 련 장</td> <td>6급상당</td> <td>1</td> </tr> <tr> <td>수석단원</td> <td>7급상당</td> <td>1</td> </tr> <tr> <td>차석단원</td> <td>8급상당</td> <td>1</td> </tr> <tr> <td>상임단원</td> <td>8급상당</td> <td>19</td> </tr> <tr> <td>비상임단원</td> <td></td> <td>2</td> </tr> <tr> <td rowspan="3" style="text-align: center;">사 무 국 (10명)</td> <td>사무국장</td> <td>5급상당</td> <td>1</td> </tr> <tr> <td>사 무 장</td> <td>6급상당</td> <td>1</td> </tr> <tr> <td>사 무 원</td> <td>7~8급상당</td> <td>8</td> </tr> </tbody> </table>	구 분	직 책	직 급	정 원	국 약 단 (65명)	지 휘 자	4급상당	1	약 장	5급상당	1	수석단원	7급상당	7	차석단원	8급상당	7	상임단원	8급상당	44	비상임단원		5	교향악단 (90명)	지 휘 자	4급상당	1	약 장	5급상당	1	수석단원	7급상당	13	차석단원	8급상당	15	상임단원	8급상당	55	비상임단원		5	무 용 단 (25명)	안 무 자	5급상당	1	훈 련 장	6급상당	1	수석단원	7급상당	1	차석단원	8급상당	1	상임단원	8급상당	19	비상임단원		2	사 무 국 (10명)	사무국장	5급상당	1	사 무 장	6급상당	1	사 무 원	7~8급상당	8	<p>④----- ----- . <단서 삭제></p> <p>[별표1]</p> <p style="text-align: center;">단원등의 종류와 정원</p> <table border="1" style="width: 100%; border-collapse: collapse;"> <thead> <tr> <th>구 분</th> <th>직 책</th> <th>직 급</th> <th>정 원</th> </tr> </thead> <tbody> <tr> <td rowspan="9" style="text-align: center;">국 약 단 (90명)</td> <td>지 휘 자</td> <td>4급상당</td> <td>1</td> </tr> <tr> <td>부지휘자</td> <td>5급상당</td> <td>1</td> </tr> <tr> <td>약 장</td> <td>5급상당</td> <td>1</td> </tr> <tr> <td>안 무 자</td> <td>5급상당</td> <td>1</td> </tr> <tr> <td>훈 련 장</td> <td>6급상당</td> <td>1</td> </tr> <tr> <td>수석단원</td> <td>7급상당</td> <td>8</td> </tr> <tr> <td>차석단원</td> <td>8급상당</td> <td>8</td> </tr> <tr> <td>상임단원</td> <td>8급상당</td> <td>62</td> </tr> <tr> <td>비상임단원</td> <td></td> <td>7</td> </tr> <tr> <td rowspan="7" style="text-align: center;">교향악단 (90명)</td> <td>지 휘 자</td> <td>4급상당</td> <td>1</td> </tr> <tr> <td>부지휘자</td> <td>5급상당</td> <td>1</td> </tr> <tr> <td>약 장</td> <td>5급상당</td> <td>1</td> </tr> <tr> <td>수석단원</td> <td>7급상당</td> <td>13</td> </tr> <tr> <td>차석단원</td> <td>8급상당</td> <td>15</td> </tr> <tr> <td>상임단원</td> <td>8급상당</td> <td>54</td> </tr> <tr> <td>비상임단원</td> <td></td> <td>5</td> </tr> <tr> <td rowspan="3" style="text-align: center;">사 무 국 (13명)</td> <td>사무국장</td> <td>5급상당</td> <td>1</td> </tr> <tr> <td>사 무 장</td> <td>6급상당</td> <td>1</td> </tr> <tr> <td>사 무 원</td> <td>7~8급상당</td> <td>11</td> </tr> </tbody> </table>	구 분	직 책	직 급	정 원	국 약 단 (90명)	지 휘 자	4급상당	1	부지휘자	5급상당	1	약 장	5급상당	1	안 무 자	5급상당	1	훈 련 장	6급상당	1	수석단원	7급상당	8	차석단원	8급상당	8	상임단원	8급상당	62	비상임단원		7	교향악단 (90명)	지 휘 자	4급상당	1	부지휘자	5급상당	1	약 장	5급상당	1	수석단원	7급상당	13	차석단원	8급상당	15	상임단원	8급상당	54	비상임단원		5	사 무 국 (13명)	사무국장	5급상당	1	사 무 장	6급상당	1	사 무 원	7~8급상당	11
구 분	직 책	직 급	정 원																																																																																																																																					
국 약 단 (65명)	지 휘 자	4급상당	1																																																																																																																																					
	약 장	5급상당	1																																																																																																																																					
	수석단원	7급상당	7																																																																																																																																					
	차석단원	8급상당	7																																																																																																																																					
	상임단원	8급상당	44																																																																																																																																					
	비상임단원		5																																																																																																																																					
교향악단 (90명)	지 휘 자	4급상당	1																																																																																																																																					
	약 장	5급상당	1																																																																																																																																					
	수석단원	7급상당	13																																																																																																																																					
	차석단원	8급상당	15																																																																																																																																					
	상임단원	8급상당	55																																																																																																																																					
	비상임단원		5																																																																																																																																					
무 용 단 (25명)	안 무 자	5급상당	1																																																																																																																																					
	훈 련 장	6급상당	1																																																																																																																																					
	수석단원	7급상당	1																																																																																																																																					
	차석단원	8급상당	1																																																																																																																																					
	상임단원	8급상당	19																																																																																																																																					
	비상임단원		2																																																																																																																																					
사 무 국 (10명)	사무국장	5급상당	1																																																																																																																																					
	사 무 장	6급상당	1																																																																																																																																					
	사 무 원	7~8급상당	8																																																																																																																																					
구 분	직 책	직 급	정 원																																																																																																																																					
국 약 단 (90명)	지 휘 자	4급상당	1																																																																																																																																					
	부지휘자	5급상당	1																																																																																																																																					
	약 장	5급상당	1																																																																																																																																					
	안 무 자	5급상당	1																																																																																																																																					
	훈 련 장	6급상당	1																																																																																																																																					
	수석단원	7급상당	8																																																																																																																																					
	차석단원	8급상당	8																																																																																																																																					
	상임단원	8급상당	62																																																																																																																																					
	비상임단원		7																																																																																																																																					
교향악단 (90명)	지 휘 자	4급상당	1																																																																																																																																					
	부지휘자	5급상당	1																																																																																																																																					
	약 장	5급상당	1																																																																																																																																					
	수석단원	7급상당	13																																																																																																																																					
	차석단원	8급상당	15																																																																																																																																					
	상임단원	8급상당	54																																																																																																																																					
	비상임단원		5																																																																																																																																					
사 무 국 (13명)	사무국장	5급상당	1																																																																																																																																					
	사 무 장	6급상당	1																																																																																																																																					
	사 무 원	7~8급상당	11																																																																																																																																					

현 행	개 정 안																																																																																																								
<p>[별표2]</p> <p style="text-align: center;">봉급지급표</p> <table border="1" style="width:100%; border-collapse: collapse;"> <thead> <tr> <th style="width:10%;">구분</th> <th style="width:20%;">직 책</th> <th style="width:30%;">월지급액</th> <th style="width:40%;">승급기준</th> </tr> </thead> <tbody> <tr> <td rowspan="6" style="text-align: center; vertical-align: middle;">예 술 단</td> <td>국악단·교향악단지휘자</td> <td>「공무원보수규정」 별표3의 규정에 의한 일반직공무원 4급상당</td> <td></td> </tr> <tr> <td>국악단·교향악단악장, 무용단 안무자</td> <td>「공무원보수규정」 별표3의 규정에 의한 일반직공무원 5급상당</td> <td></td> </tr> <tr> <td>무용단 훈련장</td> <td>「공무원보수규정」 별표3의 규정에 의한 일반직공무원 6급상당</td> <td></td> </tr> <tr> <td>수석단원</td> <td>「공무원보수규정」 별표3의 규정에 의한 일반직공무원 7급상당</td> <td></td> </tr> <tr> <td>차석단원·상임단원</td> <td>「공무원보수규정」 별표3의 규정에 의한 일반직공무원 8급상당</td> <td></td> </tr> <tr> <td rowspan="3" style="text-align: center; vertical-align: middle;">사 무 국</td> <td>사무국장</td> <td>「공무원보수규정」 별표3의 규정에 의한 일반직공무원 5급상당</td> <td></td> </tr> <tr> <td>사무장</td> <td>「공무원보수규정」 별표3의 규정에 의한 일반직공무원 6급상당</td> <td></td> </tr> <tr> <td>사무원</td> <td>「공무원보수규정」 별표3의 규정에 의한 일반직공무원 7~8급상당 <small>·초임 : 8급상당 ·8년이상 계속근무한 단원 : 7급상당</small></td> <td></td> </tr> </tbody> </table> <p>[별표3]</p> <p style="text-align: center;">직책수당</p> <p style="text-align: right;">(단위 : 원)</p> <table border="1" style="width:100%; border-collapse: collapse;"> <thead> <tr> <th style="width:10%;">구 분</th> <th style="width:40%;">직 책</th> <th style="width:50%;">수당액</th> </tr> </thead> <tbody> <tr> <td rowspan="6" style="text-align: center; vertical-align: middle;">예 술 단</td> <td>국악단·교향악단 지휘자</td> <td style="text-align: right;">450,000</td> </tr> <tr> <td>국악단·교향악단 악장, 무용단 안무자</td> <td style="text-align: right;">300,000</td> </tr> <tr> <td>무용단 훈련장</td> <td style="text-align: right;">200,000</td> </tr> <tr> <td>수석단원</td> <td style="text-align: right;">100,000</td> </tr> <tr> <td>차석단원</td> <td style="text-align: right;">50,000</td> </tr> <tr> <td rowspan="3" style="text-align: center; vertical-align: middle;">사 무 국</td> <td>사무국장</td> <td style="text-align: right;">300,000</td> </tr> <tr> <td>사 무 장</td> <td style="text-align: right;">200,000</td> </tr> <tr> <td>사 무 원</td> <td style="text-align: right;">150,000</td> </tr> </tbody> </table>	구분	직 책	월지급액	승급기준	예 술 단	국악단·교향악단지휘자	「공무원보수규정」 별표3의 규정에 의한 일반직공무원 4급상당		국악단·교향악단악장, 무용단 안무자	「공무원보수규정」 별표3의 규정에 의한 일반직공무원 5급상당		무용단 훈련장	「공무원보수규정」 별표3의 규정에 의한 일반직공무원 6급상당		수석단원	「공무원보수규정」 별표3의 규정에 의한 일반직공무원 7급상당		차석단원·상임단원	「공무원보수규정」 별표3의 규정에 의한 일반직공무원 8급상당		사 무 국	사무국장	「공무원보수규정」 별표3의 규정에 의한 일반직공무원 5급상당		사무장	「공무원보수규정」 별표3의 규정에 의한 일반직공무원 6급상당		사무원	「공무원보수규정」 별표3의 규정에 의한 일반직공무원 7~8급상당 <small>·초임 : 8급상당 ·8년이상 계속근무한 단원 : 7급상당</small>		구 분	직 책	수당액	예 술 단	국악단·교향악단 지휘자	450,000	국악단·교향악단 악장, 무용단 안무자	300,000	무용단 훈련장	200,000	수석단원	100,000	차석단원	50,000	사 무 국	사무국장	300,000	사 무 장	200,000	사 무 원	150,000	<p>[별표2]</p> <p style="text-align: center;">봉급지급표</p> <table border="1" style="width:100%; border-collapse: collapse;"> <thead> <tr> <th style="width:10%;">구분</th> <th style="width:20%;">직 책</th> <th style="width:30%;">월지급액</th> <th style="width:40%;">승급기준</th> </tr> </thead> <tbody> <tr> <td rowspan="6" style="text-align: center; vertical-align: middle;">예 술 단</td> <td>지휘자</td> <td>연봉제</td> <td></td> </tr> <tr> <td>부지휘자, 악장, 안무자</td> <td>연봉제</td> <td></td> </tr> <tr> <td>훈련장</td> <td>「공무원보수규정」 별표3의 규정에 의한 일반직공무원 6급상당</td> <td></td> </tr> <tr> <td>수석 단원</td> <td>「공무원보수규정」 별표3의 규정에 의한 일반직공무원 7급상당</td> <td></td> </tr> <tr> <td>차석단원·상임단원</td> <td>「공무원보수규정」 별표3의 규정에 의한 일반직공무원 8급상당</td> <td></td> </tr> <tr> <td rowspan="3" style="text-align: center; vertical-align: middle;">사 무 국</td> <td>사무국장</td> <td>연봉제</td> <td></td> </tr> <tr> <td>사무장</td> <td>「공무원보수규정」 별표3의 규정에 의한 일반직공무원 6급상당 <small>·단장이 별도로 정함.</small></td> <td></td> </tr> <tr> <td>사무원</td> <td>「공무원보수규정」 별표3의 규정에 의한 일반직공무원 7~8급상당 <small>·초임 : 8급상당 ·8년이상 계속 근무한 단원 : 7급상당</small></td> <td></td> </tr> </tbody> </table> <p>[별표3]</p> <p style="text-align: center;">직책수당</p> <p style="text-align: right;">(단위 : 원)</p> <table border="1" style="width:100%; border-collapse: collapse;"> <thead> <tr> <th style="width:10%;">구 분</th> <th style="width:40%;">직 책</th> <th style="width:50%;">수당액</th> </tr> </thead> <tbody> <tr> <td rowspan="6" style="text-align: center; vertical-align: middle;">예 술 단</td> <td>지 휘 자</td> <td style="text-align: right;">450,000</td> </tr> <tr> <td>부지휘자</td> <td style="text-align: right;">400,000</td> </tr> <tr> <td>악장, 안무자</td> <td style="text-align: right;">300,000</td> </tr> <tr> <td>훈 련 장</td> <td style="text-align: right;">200,000</td> </tr> <tr> <td>수석단원</td> <td style="text-align: right;">100,000</td> </tr> <tr> <td>차석단원</td> <td style="text-align: right;">50,000</td> </tr> <tr> <td rowspan="3" style="text-align: center; vertical-align: middle;">사 무 국</td> <td>사무국장</td> <td style="text-align: right;">300,000</td> </tr> <tr> <td>사 무 장</td> <td style="text-align: right;">200,000</td> </tr> <tr> <td>사 무 원</td> <td style="text-align: right;">150,000</td> </tr> </tbody> </table>	구분	직 책	월지급액	승급기준	예 술 단	지휘자	연봉제		부지휘자, 악장, 안무자	연봉제		훈련장	「공무원보수규정」 별표3의 규정에 의한 일반직공무원 6급상당		수석 단원	「공무원보수규정」 별표3의 규정에 의한 일반직공무원 7급상당		차석단원·상임단원	「공무원보수규정」 별표3의 규정에 의한 일반직공무원 8급상당		사 무 국	사무국장	연봉제		사무장	「공무원보수규정」 별표3의 규정에 의한 일반직공무원 6급상당 <small>·단장이 별도로 정함.</small>		사무원	「공무원보수규정」 별표3의 규정에 의한 일반직공무원 7~8급상당 <small>·초임 : 8급상당 ·8년이상 계속 근무한 단원 : 7급상당</small>		구 분	직 책	수당액	예 술 단	지 휘 자	450,000	부지휘자	400,000	악장, 안무자	300,000	훈 련 장	200,000	수석단원	100,000	차석단원	50,000	사 무 국	사무국장	300,000	사 무 장	200,000	사 무 원	150,000
구분	직 책	월지급액	승급기준																																																																																																						
예 술 단	국악단·교향악단지휘자	「공무원보수규정」 별표3의 규정에 의한 일반직공무원 4급상당																																																																																																							
	국악단·교향악단악장, 무용단 안무자	「공무원보수규정」 별표3의 규정에 의한 일반직공무원 5급상당																																																																																																							
	무용단 훈련장	「공무원보수규정」 별표3의 규정에 의한 일반직공무원 6급상당																																																																																																							
	수석단원	「공무원보수규정」 별표3의 규정에 의한 일반직공무원 7급상당																																																																																																							
	차석단원·상임단원	「공무원보수규정」 별표3의 규정에 의한 일반직공무원 8급상당																																																																																																							
	사 무 국	사무국장	「공무원보수규정」 별표3의 규정에 의한 일반직공무원 5급상당																																																																																																						
사무장		「공무원보수규정」 별표3의 규정에 의한 일반직공무원 6급상당																																																																																																							
사무원		「공무원보수규정」 별표3의 규정에 의한 일반직공무원 7~8급상당 <small>·초임 : 8급상당 ·8년이상 계속근무한 단원 : 7급상당</small>																																																																																																							
구 분	직 책	수당액																																																																																																							
예 술 단	국악단·교향악단 지휘자	450,000																																																																																																							
	국악단·교향악단 악장, 무용단 안무자	300,000																																																																																																							
	무용단 훈련장	200,000																																																																																																							
	수석단원	100,000																																																																																																							
	차석단원	50,000																																																																																																							
	사 무 국	사무국장	300,000																																																																																																						
사 무 장		200,000																																																																																																							
사 무 원		150,000																																																																																																							
구분	직 책	월지급액	승급기준																																																																																																						
예 술 단	지휘자	연봉제																																																																																																							
	부지휘자, 악장, 안무자	연봉제																																																																																																							
	훈련장	「공무원보수규정」 별표3의 규정에 의한 일반직공무원 6급상당																																																																																																							
	수석 단원	「공무원보수규정」 별표3의 규정에 의한 일반직공무원 7급상당																																																																																																							
	차석단원·상임단원	「공무원보수규정」 별표3의 규정에 의한 일반직공무원 8급상당																																																																																																							
	사 무 국	사무국장	연봉제																																																																																																						
사무장		「공무원보수규정」 별표3의 규정에 의한 일반직공무원 6급상당 <small>·단장이 별도로 정함.</small>																																																																																																							
사무원		「공무원보수규정」 별표3의 규정에 의한 일반직공무원 7~8급상당 <small>·초임 : 8급상당 ·8년이상 계속 근무한 단원 : 7급상당</small>																																																																																																							
구 분	직 책	수당액																																																																																																							
예 술 단	지 휘 자	450,000																																																																																																							
	부지휘자	400,000																																																																																																							
	악장, 안무자	300,000																																																																																																							
	훈 련 장	200,000																																																																																																							
	수석단원	100,000																																																																																																							
	차석단원	50,000																																																																																																							
사 무 국	사무국장	300,000																																																																																																							
	사 무 장	200,000																																																																																																							
	사 무 원	150,000																																																																																																							

현 행	개 정 안																																																																												
<p>[별표4]</p> <p>예능수당</p> <p>(단위 : 원)</p> <table border="1" style="width:100%; border-collapse: collapse;"> <thead> <tr> <th style="width:10%;"></th> <th style="width:70%;">직 책</th> <th style="width:20%;">수당액</th> </tr> </thead> <tbody> <tr> <td rowspan="4" style="text-align: center; vertical-align: middle;">예 술 단</td> <td>국악단·교향악단 지휘자</td> <td style="text-align: right;">200,000</td> </tr> <tr> <td>국악단·교향악단 악장, 무용단 안무자</td> <td style="text-align: right;">180,000</td> </tr> <tr> <td>무용단 훈련장·수석단원</td> <td style="text-align: right;">150,000</td> </tr> <tr> <td>차석단원</td> <td style="text-align: right;">130,000</td> </tr> <tr> <td rowspan="4" style="text-align: center; vertical-align: middle;">사 무 국</td> <td>상임·비상임단원</td> <td style="text-align: right;">100,000</td> </tr> <tr> <td>사무국장</td> <td style="text-align: right;">180,000</td> </tr> <tr> <td>사 무 장</td> <td style="text-align: right;">150,000</td> </tr> <tr> <td>사 무 원</td> <td style="text-align: right;">100,000</td> </tr> </tbody> </table>		직 책	수당액	예 술 단	국악단·교향악단 지휘자	200,000	국악단·교향악단 악장, 무용단 안무자	180,000	무용단 훈련장·수석단원	150,000	차석단원	130,000	사 무 국	상임·비상임단원	100,000	사무국장	180,000	사 무 장	150,000	사 무 원	100,000	<p>[별표4]</p> <p>예능수당</p> <p>(단위 : 원)</p> <table border="1" style="width:100%; border-collapse: collapse;"> <thead> <tr> <th style="width:10%;">구 분</th> <th style="width:70%;">직 책</th> <th style="width:20%;">수당액</th> </tr> </thead> <tbody> <tr> <td rowspan="5" style="text-align: center; vertical-align: middle;">예 술 단</td> <td>지 휘 자</td> <td style="text-align: right;">200,000</td> </tr> <tr> <td>부지휘자, 악장, 안무자</td> <td style="text-align: right;">180,000</td> </tr> <tr> <td>훈련장, 수석단원</td> <td style="text-align: right;">150,000</td> </tr> <tr> <td>차석단원</td> <td style="text-align: right;">130,000</td> </tr> <tr> <td>상임·비상임단원</td> <td style="text-align: right;">100,000</td> </tr> <tr> <td rowspan="3" style="text-align: center; vertical-align: middle;">사 무 국</td> <td>사무국장</td> <td style="text-align: right;">180,000</td> </tr> <tr> <td>사 무 장</td> <td style="text-align: right;">150,000</td> </tr> <tr> <td>사 무 원</td> <td style="text-align: right;">100,000</td> </tr> </tbody> </table>	구 분	직 책	수당액	예 술 단	지 휘 자	200,000	부지휘자, 악장, 안무자	180,000	훈련장, 수석단원	150,000	차석단원	130,000	상임·비상임단원	100,000	사 무 국	사무국장	180,000	사 무 장	150,000	사 무 원	100,000																																		
	직 책	수당액																																																																											
예 술 단	국악단·교향악단 지휘자	200,000																																																																											
	국악단·교향악단 악장, 무용단 안무자	180,000																																																																											
	무용단 훈련장·수석단원	150,000																																																																											
	차석단원	130,000																																																																											
사 무 국	상임·비상임단원	100,000																																																																											
	사무국장	180,000																																																																											
	사 무 장	150,000																																																																											
	사 무 원	100,000																																																																											
구 분	직 책	수당액																																																																											
예 술 단	지 휘 자	200,000																																																																											
	부지휘자, 악장, 안무자	180,000																																																																											
	훈련장, 수석단원	150,000																																																																											
	차석단원	130,000																																																																											
	상임·비상임단원	100,000																																																																											
사 무 국	사무국장	180,000																																																																											
	사 무 장	150,000																																																																											
	사 무 원	100,000																																																																											
<p>[별표6]</p> <p>직급보조비 및 정액급식비 지급표</p> <p>(단위 : 원)</p> <table border="1" style="width:100%; border-collapse: collapse;"> <thead> <tr> <th rowspan="2" style="width:5%;">구 분</th> <th rowspan="2" style="width:20%;">직 책</th> <th colspan="3" style="width:75%;">지급기준</th> </tr> <tr> <th style="width:10%;">계</th> <th style="width:10%;">직급 보조비</th> <th style="width:10%;">정액 급식비</th> </tr> </thead> <tbody> <tr> <td rowspan="5" style="text-align: center; vertical-align: middle;">예 술 단</td> <td>국악단·교향악단 지휘자</td> <td style="text-align: right;">330,000</td> <td style="text-align: right;">220,000</td> <td style="text-align: right;">130,000</td> </tr> <tr> <td>국악단·교향악단 악장, 무용단 안무자</td> <td style="text-align: right;">280,000</td> <td style="text-align: right;">170,000</td> <td style="text-align: right;">130,000</td> </tr> <tr> <td>무용단 훈련장</td> <td style="text-align: right;">220,000</td> <td style="text-align: right;">110,000</td> <td style="text-align: right;">130,000</td> </tr> <tr> <td>수석·차석·상임단원</td> <td style="text-align: right;">200,000</td> <td style="text-align: right;">90,000</td> <td style="text-align: right;">130,000</td> </tr> <tr> <td>사무국장</td> <td style="text-align: right;">280,000</td> <td style="text-align: right;">170,000</td> <td style="text-align: right;">130,000</td> </tr> <tr> <td rowspan="2" style="text-align: center; vertical-align: middle;">사 무 국</td> <td>사 무 장</td> <td style="text-align: right;">220,000</td> <td style="text-align: right;">110,000</td> <td style="text-align: right;">130,000</td> </tr> <tr> <td>사 무 원</td> <td style="text-align: right;">200,000</td> <td style="text-align: right;">90,000</td> <td style="text-align: right;">130,000</td> </tr> </tbody> </table>	구 분	직 책	지급기준			계	직급 보조비	정액 급식비	예 술 단	국악단·교향악단 지휘자	330,000	220,000	130,000	국악단·교향악단 악장, 무용단 안무자	280,000	170,000	130,000	무용단 훈련장	220,000	110,000	130,000	수석·차석·상임단원	200,000	90,000	130,000	사무국장	280,000	170,000	130,000	사 무 국	사 무 장	220,000	110,000	130,000	사 무 원	200,000	90,000	130,000	<p>[별표6]</p> <p>직급보조비 및 정액급식비 지급표</p> <p>(단위 : 원)</p> <table border="1" style="width:100%; border-collapse: collapse;"> <thead> <tr> <th rowspan="2" style="width:5%;">구 분</th> <th rowspan="2" style="width:20%;">직 책</th> <th colspan="3" style="width:75%;">지급기준</th> </tr> <tr> <th style="width:10%;">계</th> <th style="width:10%;">직급 보조비</th> <th style="width:10%;">정액 급식비</th> </tr> </thead> <tbody> <tr> <td rowspan="4" style="text-align: center; vertical-align: middle;">예 술 단</td> <td>지 휘 자</td> <td style="text-align: right;">350,000</td> <td style="text-align: right;">220,000</td> <td style="text-align: right;">130,000</td> </tr> <tr> <td>부지휘자, 악장, 안무자</td> <td style="text-align: right;">300,000</td> <td style="text-align: right;">170,000</td> <td style="text-align: right;">130,000</td> </tr> <tr> <td>훈 련 장</td> <td style="text-align: right;">240,000</td> <td style="text-align: right;">110,000</td> <td style="text-align: right;">130,000</td> </tr> <tr> <td>수석·차석·상임단원</td> <td style="text-align: right;">220,000</td> <td style="text-align: right;">90,000</td> <td style="text-align: right;">130,000</td> </tr> <tr> <td rowspan="3" style="text-align: center; vertical-align: middle;">사 무 국</td> <td>사무국장</td> <td style="text-align: right;">300,000</td> <td style="text-align: right;">170,000</td> <td style="text-align: right;">130,000</td> </tr> <tr> <td>사 무 장</td> <td style="text-align: right;">240,000</td> <td style="text-align: right;">110,000</td> <td style="text-align: right;">130,000</td> </tr> <tr> <td>사 무 원</td> <td style="text-align: right;">220,000</td> <td style="text-align: right;">90,000</td> <td style="text-align: right;">130,000</td> </tr> </tbody> </table>	구 분	직 책	지급기준			계	직급 보조비	정액 급식비	예 술 단	지 휘 자	350,000	220,000	130,000	부지휘자, 악장, 안무자	300,000	170,000	130,000	훈 련 장	240,000	110,000	130,000	수석·차석·상임단원	220,000	90,000	130,000	사 무 국	사무국장	300,000	170,000	130,000	사 무 장	240,000	110,000	130,000	사 무 원	220,000	90,000	130,000
구 분			직 책	지급기준																																																																									
	계	직급 보조비		정액 급식비																																																																									
예 술 단	국악단·교향악단 지휘자	330,000	220,000	130,000																																																																									
	국악단·교향악단 악장, 무용단 안무자	280,000	170,000	130,000																																																																									
	무용단 훈련장	220,000	110,000	130,000																																																																									
	수석·차석·상임단원	200,000	90,000	130,000																																																																									
	사무국장	280,000	170,000	130,000																																																																									
사 무 국	사 무 장	220,000	110,000	130,000																																																																									
	사 무 원	200,000	90,000	130,000																																																																									
구 분	직 책	지급기준																																																																											
		계	직급 보조비	정액 급식비																																																																									
예 술 단	지 휘 자	350,000	220,000	130,000																																																																									
	부지휘자, 악장, 안무자	300,000	170,000	130,000																																																																									
	훈 련 장	240,000	110,000	130,000																																																																									
	수석·차석·상임단원	220,000	90,000	130,000																																																																									
사 무 국	사무국장	300,000	170,000	130,000																																																																									
	사 무 장	240,000	110,000	130,000																																																																									
	사 무 원	220,000	90,000	130,000																																																																									

현 행	개 정 안																																																	
<p>[별표7]</p> <p style="text-align: center;">비상임단원 수당 지급액</p> <p style="text-align: right;">(단위 : 원)</p> <table border="1" style="width: 100%; border-collapse: collapse;"> <thead> <tr> <th style="width: 15%;">구분</th> <th style="width: 35%;">월지급액</th> <th style="width: 50%;">비고</th> </tr> </thead> <tbody> <tr> <td>연주소당</td> <td style="text-align: center;">1,000,000</td> <td style="text-align: center;">주 3일 근무</td> </tr> <tr> <td>특별근무 수당</td> <td style="text-align: center;">월400,000원 이내</td> <td style="text-align: center;">작품 연습 등으로 주 3일 초과할 경우 1일 40,000원 지급</td> </tr> </tbody> </table> <p>[별표9]</p> <p style="text-align: center;">여비지급기준표</p> <table border="1" style="width: 100%; border-collapse: collapse;"> <thead> <tr> <th style="width: 10%;">구분</th> <th style="width: 40%;">직 책</th> <th style="width: 50%;">지급기준</th> </tr> </thead> <tbody> <tr> <td rowspan="3" style="text-align: center;">예술 단</td> <td style="text-align: center;">국악단·교향악단 지휘자</td> <td style="text-align: center;">공무원여비규정 제2호 가목</td> </tr> <tr> <td style="text-align: center;">국악단·교향악단 악장, 무용단 안무자</td> <td style="text-align: center;">공무원여비규정 제2호 가목</td> </tr> <tr> <td style="text-align: center;">무용단 훈련장·수석·차석·상임·비상임단원</td> <td style="text-align: center;">공무원여비규정 제2호 나목</td> </tr> <tr> <td rowspan="3" style="text-align: center;">사무 국</td> <td style="text-align: center;">사무국장</td> <td style="text-align: center;">공무원여비규정 제2호 가목</td> </tr> <tr> <td style="text-align: center;">사 무 장</td> <td style="text-align: center;">공무원여비규정 제2호 나목</td> </tr> <tr> <td style="text-align: center;">사 무 원</td> <td style="text-align: center;">공무원여비규정 제2호 나목</td> </tr> </tbody> </table>	구분	월지급액	비고	연주소당	1,000,000	주 3일 근무	특별근무 수당	월400,000원 이내	작품 연습 등으로 주 3일 초과할 경우 1일 40,000원 지급	구분	직 책	지급기준	예술 단	국악단·교향악단 지휘자	공무원여비규정 제2호 가목	국악단·교향악단 악장, 무용단 안무자	공무원여비규정 제2호 가목	무용단 훈련장·수석·차석·상임·비상임단원	공무원여비규정 제2호 나목	사무 국	사무국장	공무원여비규정 제2호 가목	사 무 장	공무원여비규정 제2호 나목	사 무 원	공무원여비규정 제2호 나목	<p>[별표7]</p> <p style="text-align: center;">비상임단원 수당 지급액</p> <p style="text-align: right;">(단위 : 원)</p> <table border="1" style="width: 100%; border-collapse: collapse;"> <thead> <tr> <th style="width: 15%;">구분</th> <th style="width: 35%;">월지급액</th> <th style="width: 50%;">비고</th> </tr> </thead> <tbody> <tr> <td style="text-align: center;">연주소당</td> <td style="text-align: center;">「공무원보수규정」 별표3의 규정에 의한 일반직공무원 9급 1호봉에 해당하는 금액×70퍼센트</td> <td style="text-align: center;">주 3일 근무 (불가피한 사유로 주 3일 초과 근무 시, 특정한 주에 근무일수 조정 가능)</td> </tr> </tbody> </table> <p>[별표9]</p> <p style="text-align: center;">여비지급기준표</p> <table border="1" style="width: 100%; border-collapse: collapse;"> <thead> <tr> <th style="width: 10%;">구분</th> <th style="width: 40%;">직 책</th> <th style="width: 50%;">지급기준</th> </tr> </thead> <tbody> <tr> <td rowspan="3" style="text-align: center;">예술 단</td> <td style="text-align: center;">지 휘 자</td> <td style="text-align: center;">공무원여비규정 제2호 가목</td> </tr> <tr> <td style="text-align: center;">부지휘자, 악장, 안무자</td> <td style="text-align: center;">공무원여비규정 제2호 가목</td> </tr> <tr> <td style="text-align: center;">훈련장, 수석·차석·상임·비상임단원</td> <td style="text-align: center;">공무원여비규정 제2호 나목</td> </tr> <tr> <td rowspan="3" style="text-align: center;">사무 국</td> <td style="text-align: center;">사무국장</td> <td style="text-align: center;">공무원여비규정 제2호 가목</td> </tr> <tr> <td style="text-align: center;">사 무 장</td> <td style="text-align: center;">공무원여비규정 제2호 나목</td> </tr> <tr> <td style="text-align: center;">사 무 원</td> <td style="text-align: center;">공무원여비규정 제2호 나목</td> </tr> </tbody> </table>	구분	월지급액	비고	연주소당	「공무원보수규정」 별표3의 규정에 의한 일반직공무원 9급 1호봉에 해당하는 금액×70퍼센트	주 3일 근무 (불가피한 사유로 주 3일 초과 근무 시, 특정한 주에 근무일수 조정 가능)	구분	직 책	지급기준	예술 단	지 휘 자	공무원여비규정 제2호 가목	부지휘자, 악장, 안무자	공무원여비규정 제2호 가목	훈련장, 수석·차석·상임·비상임단원	공무원여비규정 제2호 나목	사무 국	사무국장	공무원여비규정 제2호 가목	사 무 장	공무원여비규정 제2호 나목	사 무 원	공무원여비규정 제2호 나목
구분	월지급액	비고																																																
연주소당	1,000,000	주 3일 근무																																																
특별근무 수당	월400,000원 이내	작품 연습 등으로 주 3일 초과할 경우 1일 40,000원 지급																																																
구분	직 책	지급기준																																																
예술 단	국악단·교향악단 지휘자	공무원여비규정 제2호 가목																																																
	국악단·교향악단 악장, 무용단 안무자	공무원여비규정 제2호 가목																																																
	무용단 훈련장·수석·차석·상임·비상임단원	공무원여비규정 제2호 나목																																																
사무 국	사무국장	공무원여비규정 제2호 가목																																																
	사 무 장	공무원여비규정 제2호 나목																																																
	사 무 원	공무원여비규정 제2호 나목																																																
구분	월지급액	비고																																																
연주소당	「공무원보수규정」 별표3의 규정에 의한 일반직공무원 9급 1호봉에 해당하는 금액×70퍼센트	주 3일 근무 (불가피한 사유로 주 3일 초과 근무 시, 특정한 주에 근무일수 조정 가능)																																																
구분	직 책	지급기준																																																
예술 단	지 휘 자	공무원여비규정 제2호 가목																																																
	부지휘자, 악장, 안무자	공무원여비규정 제2호 가목																																																
	훈련장, 수석·차석·상임·비상임단원	공무원여비규정 제2호 나목																																																
사무 국	사무국장	공무원여비규정 제2호 가목																																																
	사 무 장	공무원여비규정 제2호 나목																																																
	사 무 원	공무원여비규정 제2호 나목																																																



시 군

고 시

김천시 고시 제2025-103호

김천 도시관리계획(공원조성계획) 결정(변경) 및 지형도면 고시

김천시 울곡동 922-1번지 일원의 김천 도시관리계획(공원조성계획) 결정(변경)에 대하여 「국토의 계획 및 이용에 관한 법률」 제30조 및 제32조, 「도시공원 및 녹지 등에 관한 법률」 제16조의2, 「경상북도 사무위임 조례」 제2조, 「토지이용규제기본법」 제8조의 규정에 의거 다음과 같이 도시관리계획 결정(변경) 및 지형도면을 승인하고 고시합니다.

2025년 7월 31일

김 천 시 장

1. 도시관리계획 결정(변경) 및 지형도면 등 작성 취지

- 가. 「국토의 계획 및 이용에 관한 법률」 제2조제4호 다목의 규정에 의한 기반시설의 계획적 개발과 체계적 관리를 도모하기 위함
- 나. 「도시공원 및 녹지 등에 관한 법률」 제2조 제3호 가목의 규정에 의한 도시 자연경관을 보호하고, 시민의 건강·휴양 및 정서생활을 향상시키는데 이바지함
- 나. 「토지이용규제기본법」 제8조 제2항의 규정에 의한 지형도면 등의 작성·고시함으로써 토지이용규제를 투명화하고자 함

2. 도시관리계획 결정(변경) 및 지형도면 등 승인조서

가. 공간시설

1) 공원

구분	도면 표시 번호	공원명	시설의 종류	위 치	면적(㎡)			최 초 결정일	비고
					기정	변경	변경후		
기정	3	공원	근린 공원	율곡동 767 공원	462,514.9	-	462,514.9	'07.9.3 건교고340	유수지 (저류시설1개소, 8,434㎡ 포함)

2) 공원조성계획(변경)

가) 총괄표(변경)

구분	시설내용		시설면적(m ²)								
			부지면적			건축면적			연면적		
	기정	변경	기정	변경	변경후	기정	변경	변경후	기정	변경	변경후
총계			462,514.9	-	462,514.9	2,755.5	증)3,064.74	5,820.24	2,755.5	증)7,371.11	10,126.61
도로 및 광장	도로, 광장	도로, 광장	53,318.7	증) 236.0	53,554.7	-	-	-	-	-	-
조경 시설	파고라 외 21종	파고라 외 21종	1,050.5	-	1,050.5	-	-	-	-	-	-
휴양 시설	등의자 외 61종	등의자 외 61종	3,826.3	-	3,826.3	-	-	-	-	-	-
유회 시설	조합놀이대 외 9종	조합놀이대 외 9종	15,288.7	-	15,288.7	2,700.0	-	2,700.0	2,700.0	-	2,700.0
운동 시설	체육시설 외 30종	체육시설 외 30종	5,812.1	-	5,812.1	-	-	-	-	-	-
교양 시설	야외무대 외 1종	야외무대 외 1종, 과학관	310.5	증)8,876.0	9,186.5	-	증)3,064.74	3,064.74	-	증)7,371.11	7,371.11
편의 시설	화장실, 주차장	화장실, 주차장	3,344.5	증)5,570.0	8,914.5	55.5	-	55.5	55.5	-	55.5
관리 시설	음수대 외 6종	음수대 외 6종	328.0	-	328.0	-	-	-	-	-	-
그밖의 시설	-	동물놀이터	1,710	-	1,710.0	-	-	-	-	-	-
녹지 및 기타	녹지 및 기타	녹지 및 기타	377,525.6	감)14,682.0	362,843.6	-	-	-	-	-	-

나) 시설조서(변경)

시설 구분	도면 표시 기호	시설명	위치	부지면적 (㎡)		규모 수량	시설면적(㎡)		비고
							건축면적 (㎡)	연면적 (㎡)	
계				기정	462,514.9		2,755.5	2,755.5	
				변경	462,514.9		5,820.24	10,126.61	
도로 및 광장	소계	울곡동	기정	53,318.7					
			변경	53,554.7				증) 236.0	
	도로	"	기정	35,012.6					
			변경	35,248.6				증) 236.0	
	광장	"		18,306.1					
	진입광장1	"		143.0					
	진입광장2	"		203.5					
	진입광장3	"		23.8					
	진입광장4	"		89.8					
	진입광장5	"		36.8					
	진입광장6	"		67.6					
	진입광장7	"		215.2					
	진입광장8	"		301.2					
	진입광장9	"		20.2					
	진입광장10	"		52.5					
	진입광장11	"		161.7					
	진입광장12	"		44.1					
	진입광장13	"		22.3					
	진입광장14	"		554.0					
	진입광장15	"		73.0					
	진입광장16	"		66.0					
	진입광장17	"		136.0					
진입광장18	"		126.0						
진입광장19	"		112.0						
진입광장20	"		34.0						
진입광장21	"		61.0						
진입광장22	"		80.0						

시설 구분	도면 표시 기호	시설명	위치	부지면적 (㎡)	규모 수량	시설면적(㎡)		비고
						건축면적 (㎡)	연면적 (㎡)	
도로 및 광장		진입광장23	"	59.5				
		진입광장24	"	93.0				
		진입광장25	"	87.0				
		진입광장26	"	70.0				
		진입광장27	"	289.5				
		진입광장28	"	74.0				
		진입광장29	"	224.0				
		진입광장30	"	203.0				
		골든코어광장1	"	998.7				
		골든코어광장3	"	1,201.0				
		골든코어광장4	"	1,436.0				
		큐브마당1	"	233.2				
		큐브마당2	"	295.7				
		큐브마당3	"	1,927.6				
		큐브마당4	"	1,033.8				
		원형광장1	"	489.0				
		원형광장2	"	153.7				
		원형광장3	"	324.0				
		수변문화마당1	"	84.0				
		수변문화마당2	"	112.7				
		수변문화마당3	"	414.3				
		수변문화마당4	"	380.5				
		조각마당1	"	281.0				
		조각마당2	"	126.5				
		조각마당3	"	121.5				
		상징광장	"	4,863.0				
	전망마당	"	106.2					
조경시설		소계	"	1,050.5				
	A	파고라	"		51개소			
	B	막구조파고라	"		1개소			

시설 구분	도면 표시 기호	시설명	위치	부지면적 (㎡)	규모 수량	시설면적(㎡)		비고
						건축면적 (㎡)	연면적 (㎡)	
조경시설	C	전통정자	"		4개소			
	D	수목보호홀덮개	"		70개소			
	E	바닥분수	"		2개소			
	F	테크산책로	"	567.5				
	G	테크	"	483.0				
	I	잔디마당스탠드	"		56.0m			
	J	계단	"		17개소			
	K	연식파고라	"		1개소			
	L	목교	"		4개소			
	M	징검돌	"		10개소			
	N	돌더미	"		10개소			
	O	새벽이대	"		3개소			
	P	장작더미	"		14개소			
	Q	통나무세우기	"		7개소			
	R	플랜터	"		484.4m			
	S	돌담	"		139m			
	T	앉음벽	"		209.4m			
	U	화강석스탠드	"		266.8m			
V	점토계단	"		7개소				
W	조형분수	"		1개소				
휴양시설	소계			3,826.3				
	AA	등의자	"		93개소			
	BB	사각의자	"		12개소			
	CC	큐브벤치	"		72개소			
	DD	화강석통석의자	"		25개소			
	EE	야외테이블	"		10개소			
	FF	평의자	"		154개소			파고라하부
		휴게쉼터1	"	144.0				
		휴게쉼터2	"	61.3				
		휴게쉼터3	"	5.2				
		휴게쉼터4	"	5.2				
		휴게쉼터5	"	220.5				

시설 구분	도면 표시 기호	시설명	위치	부지면적(㎡)	규모 수량	시설면적(㎡)		비고
						건축면적 (㎡)	연면적 (㎡)	
휴양시설		휴게쉼터6	"	5.0				
		휴게쉼터7	"	50.0				
		휴게쉼터8	"	25.0				
		휴게쉼터9	"	25.0				
		휴게쉼터10	"	4.6				
		휴게쉼터11	"	5.0				
		휴게쉼터12	"	38.8				
		휴게쉼터13	"	14.9				
		휴게쉼터14	"	80.9				
		휴게쉼터15	"	190.0				
		휴게쉼터16	"	38.6				
		휴게쉼터17	"	146.5				
		휴게쉼터18	"	300.0				
		휴게쉼터19	"	171.8				
		휴게쉼터20	"	119.5				
		휴게쉼터21	"	118.3				
		휴게쉼터22	"	5.0				
		휴게쉼터23	"	5.0				
		휴게쉼터24	"	5.7				
		휴게쉼터25	"	5.0				
		휴게쉼터26	"	380.5				
		휴게쉼터26-1	"	122.0				
		휴게쉼터27	"	25.0				
		휴게쉼터28	"	25.0				
		휴게쉼터29	"	5.0				
		휴게쉼터30	"	5.0				
		휴게쉼터31	"	175.0				
		휴게쉼터31-1	"	82.0				
		휴게쉼터32	"	256.0				
		휴게쉼터33	"	28.0				
		휴게쉼터34	"	49.0				
		휴게쉼터35	"	32.5				

시설 구분	도면 표시 기호	시설명	위치	부지면적 (㎡)	규모 수량	시설면적(㎡)		비고
						건축면적 (㎡)	연면적 (㎡)	
휴양시설		휴게쉼터35-1	"	122.0				
		휴게쉼터36	"	50.5				
		휴게쉼터37	"	6.0				
		휴게쉼터38	"	6.0				
		휴게쉼터39	"	6.0				
		휴게쉼터40	"	6.0				
		휴게쉼터41	"	91.0				
		휴게쉼터42	"	5.0				
		휴게쉼터43	"	25.0				
		휴게쉼터44	"	25.0				
		휴게쉼터45	"	46.0				
		휴게쉼터46	"	93.5				
		휴게쉼터47	"	15.0				
		휴게쉼터48	"	13.0				
		휴게쉼터49	"	47.5				
		휴게쉼터50	"	75.0				
		휴게쉼터51	"	90.0				
		휴게쉼터52	"	51.5				
		휴게쉼터53	"	76.5				
유희시설		소계		15,288.7		2,700.00	2,700.00	
	GG	조합놀이대	"		4개소			
	HH	큐브네트건너기	"		6개소			
	II	큐브모래놀이대	"		1개소			
	JJ	시소	"		1개소			
	KK	흔들놀이	"		11개소			
		어린이놀이터1	"	730.5				
		어린이놀이터2	"	368.2				
		어린이놀이터3	"	223.0				
		어린이놀이터4	"	187.0				
	어린이 특화시설	"	13,780.0			2,700.00	2,700.00	(지하1/지상1)

시설 구분	도면 표시 기호	시설명	위치	부지 면적 (㎡)	규모 수량	시설면적(㎡)		비고
						건축면적 (㎡)	연면적 (㎡)	
운동시설	소계			5,812.1				
	LL	체육시설	"		78개소			
	MM	다목적구장	"		1개소			
	NN	농구대	"		2개소			
	OO	배드민턴코트	"		6개소			
		체력단련장1	"	68.4				
		체력단련장2	"	72.1				
		체력단련장3	"	179.4				
		체력단련장4	"	273.0				
		체력단련장5	"	54.3				
		체력단련장6	"	50.6				
		체력단련장7	"	59.0				
		체력단련장8	"	76.0				
		체력단련장9	"	143.8				
		체력단련장10	"	186.5				
		체력단련장11	"	98.0				
		체력단련장12	"	50.0				
		체력단련장13	"	47.0				
		체력단련장14	"	158.5				
		체력단련장15	"	50.0				
		체력단련장16	"	52.0				
		체력단련장17	"	48.0				
		체력단련장18	"	63.0				
		체력단련장19	"	60.0				
		다목적운동장1	"	459.0				
		다목적운동장2	"	800.0				
		배드민턴장1	"	519.0				
		배드민턴장2	"	306.0				
		배드민턴장3	"	306.0	2개소			
		게이트볼장	"	821.5	6개소			
		농구장	"	215.0				
		농구장2	"	596.0				

시설 구분	도면 표시 기호	시설명	위치	부지면적(㎡)		규모 수량	시설면적(㎡)		비고
							건축면적(㎡)	연면적(㎡)	
교양 시설	소계			기정	310.5		-	-	
				변경	9,186.5		3,064.74	7,371.11	증) 8,876.0
	PP	야외무대	"			2개소			
		야외무대공간	"	310.5					
편익 시설	소계			기정	-		-	-	
				변경	8,876.0		3,064.74	7,371.11	증) 8,876.0
	Z	화장실	"	25.5			25.5	25.5	
	GGG	시선차단용 트렐리스	"			6개소			
관리 시설	소계			기정	3,344.5		55.5	55.5	
				변경	8,914.5				증) 5,570.0
		주차장2	"	기정	3,230.0				
		주차장3	"	변경	3,271.0				증) 41.0
관리 시설		주차장3	"	기정	-				
		주차장3	"	변경	5,529.0				증) 5,529.0
	HHH	화장실2	"	89.0		1개소	30.0	30.0	
	소계			328.0					
	QQ	음수대	"			2개소			
	RR	로프웬스	"			802.5경간			
	SS	자전거보관대	"			22개소			
	TT	안내판	"			9개소			
	VV	관리사무소	"	130.5		1개소			
	WW	관정	"			1개소			
	XX	메쉬웬스	"			182경간			
	YY	안전난간	"			58경간			
	ZZ	핸드레일	"			655경간			
	AAA	안전난간	"			301경간			
	BBB	메쉬웬스	"			14경간			
DDD	안전로프웬스	"			124경간				
EEE	수영금지표지판	"			3개소				
FFF	주차장	"	197.5		1개소				
그 밖의 시설		동물놀이터	"	1,710.0		1개소			
녹지 및 기타		녹지 및 기타		기정	377,525.6				81.62%
				변경	362,843.6				78.45%

■ 변경사유서

도면표시 번호	시설명	변경내용	변경사유
-	도로	• 도로 변경 A=35,012.6㎡→ 35,248.6㎡ (증 236.0㎡)	• 현황 반영에 따른 도로 면적증가
-	과학관	• 녹색미래과학관 신설 A=8,876.0㎡	• 김천녹색미래과학관 현황 반영에 따른 신설
-	주차장2	• 주차장2 변경 A=3,230.0㎡→ 3,271.0㎡ (증 41.0㎡)	• 현황 반영에 따른 주차장2 면적 증가
-	주차장3	• 주차장3 신설 A=5,529.0㎡	• 현황 반영에 따른 녹색미래과학관 이용객 및 공원 이용객들의 편의를 위한 주차장3 신설
-	녹지 및 기타	• 녹지 변경 A=377,525.6㎡→ 362,843.6㎡ (감 14,682.0㎡)	• 녹색미래과학관 및 주차장3 신설, 주차장2 및 도로 변경에 따른 녹지 감소

다. 도로

구분	등급	류별	번호	폭원(m)	연장(m)	면적(㎡)	기능	기점	종점	비고
기정	합 계					35,012.6				
변경	합 계					35,248.6				
기정	소로	3	1	3.0	587.0	1,761.0	진입로			
기정	소로	3	2	3.0	18.0	54.0	진입로			
기정	소로	3	3	3.0	94.0	282.0	진입로			
기정	소로	3	4	2.0	118.0	236.0	진입로			
기정	소로	3	5	4.0	52.0	208.0	진입로			
기정	소로	3	6	1.5	42.0	63.0	진입로			
기정	소로	3	7	1.5	43.0	64.5	진입로			
기정	소로	3	8	2.5	637.5	1,593.8	진입로			
기정	소로	3	9	2.5	642.5	1,606.3	진입로			
기정	소로	3	10	3.0	50.0	150.0	진입로			
기정	소로	3	11	2.0	62.5	125.0	진입로			
기정	소로	3	12	3.0	24.0	72.0	진입로			
기정	소로	3	13	4.0	4.0	16.0	진입로			
기정	소로	3	14	2.5	11.5	28.8	진입로			
기정	소로	3	15	2.5	9.5	23.8	진입로			
기정	소로	3	16	1.5	35.0	52.5	진입로			
기정	소로	3	17	1.5	31.0	46.5	진입로			
기정	소로	3	18	2.0	58.0	116.0	진입로			

구분	등급	류별	번호	폭원(m)	연장(m)	면적(㎡)	기능	기점	종점	비고
기정	소로	3	19	5.0	237.5	1,187.5	진입로			
기정	소로	3	20	3.0	44.0	132.0	진입로			
기정	소로	3	21	2.0	56.0	112.0	진입로			
기정	소로	3	22	3.0	40.5	121.5	진입로			
기정	소로	3	23	3.0	299.0	897.0	진입로			
기정	소로	3	24	5.0	7.5	37.5	진입로			
기정	소로	3	25	5.0	7.5	37.5	진입로			
기정	소로	3	26	2.0	55.5	111.0	진입로			
기정	소로	3	27	3.0	254.0	762.0	진입로			
기정	소로	3	28	4.0	258.5	1,034.0	진입로			
기정	소로	3	29	3.0	29.0	87.0	진입로			
기정	소로	3	30	3.0	94.0	282.0	진입로			
기정	소로	3	31	3.0	17.0	51.0	진입로			
기정	소로	3	32	3.0	120.0	360.0	진입로			
기정	소로	3	33	1.5	57.3	86.0	진입로			
기정	소로	3	34	1.5	52.5	78.8	진입로			
기정	소로	3	35	2.5	238.0	595.0	진입로			
기정	소로	3	36	2.5	230.5	576.3	진입로			
기정	소로	3	37	3.0	103.5	310.5	진입로			
기정	소로	3	38	3.0	113.3	339.9	진입로			
기정	소로	3	39	3.0	113.3	339.9	진입로			
기정	소로	3	40	1.5	61.3	92.0	진입로			
기정	소로	3	41	1.5	65.0	97.5	진입로			
기정	소로	3	42	4.0	374.7	1,498.8	진입로			
기정	소로	3	43	2.5	86.5	216.3	진입로			
기정	소로	3	44	2.5	85.6	214.0	진입로			
기정	소로	3	45	3.5	39.0	136.5	진입로			
기정	소로	3	46	2.0	81.0	162.0	진입로			
기정	소로	3	47	2.0	85.5	171.0	진입로			
기정	소로	3	48	2.0	85.0	170.0	진입로			
기정	소로	3	49	3.5	62.5	218.8	진입로			
기정	소로	3	50	2.0	69.5	139.0	진입로			
기정	소로	3	51	4.0	131.5	526.0	진입로			
기정	소로	3	52	3.0	111.0	333.0	진입로			
기정	소로	3	53	3.0	78.0	234.0	진입로			
기정	소로	3	54	2.5	179.0	447.5	진입로			
기정	소로	3	55	1.5	75.0	112.5	진입로			
기정	소로	3	56	1.5	58.0	87.0	진입로			
기정	소로	3	57	2.5	185.0	462.5	진입로			
기정	소로	3	58	1.5	66.0	99.0	진입로			
기정	소로	3	59	1.5	70.0	105.0	진입로			

구분	등급	류별	번호	폭원(m)	연장(m)	면적(㎡)	기능	기점	종점	비고
기정	소로	3	60	3.0	80.0	240.0	진입로			
기정	소로	3	61	3.0	121.5	364.5	진입로			
기정	소로	3	62	3.0	30.0	90.0	진입로			
기정	소로	3	63	1.7	82.5	140.3	진입로			
기정	소로	3	64	2.0	85.5	171.0	진입로			
기정	소로	3	65	1.5	51.0	76.5	진입로			
기정	소로	3	66	2.0	82.5	165.0	진입로			
기정	소로	3	67	4.0	187.5	750.0	진입로			
기정	소로	3	68	3.0	22.5	67.5	진입로			
기정	소로	3	69	3.0	29.5	88.5	진입로			
기정	소로	3	70	2.0	131.5	263.0	진입로			
기정	소로	3	71	6.0	208.0	1,268.6	진입로			
기정	소로	3	1	4.0	290.0	1,160.0	연결로			
기정	소로	3	2	2.0	79.0	158.0	연결로			
기정	소로	3	3	3.0	31.0	93.0	연결로			
기정	소로	3	4	2.0	63.0	126.0	연결로			
기정	소로	3	5	4.0	100.0	400.0	연결로			
기정	소로	3	6	4.0	9.0	36.0	연결로			
기정	소로	3	7	4.0	31.0	124.0	연결로			
기정	소로	3	8	4.0	42.0	168.0	연결로			
기정	소로	3	9	2.0	9.0	18.0	연결로			
기정	소로	3	10	2.0	12.0	24.0	연결로			
기정	소로	3	11	2.5	14.0	35.0	연결로			
기정	소로	3	12	2.0	48.5	97.0	연결로			
기정	소로	3	13	2.0	237.0	474.0	연결로			
기정	소로	3	14	3.0	125.0	375.0	연결로			
기정	소로	3	15	2.0	14.4	28.8	연결로			
기정	소로	3	16	2.0	123.0	246.0	연결로			
기정	소로	3	17	5.0	285.0	1,425.0	연결로			
기정	소로	3	18	2.0	29.0	58.0	연결로			
기정	소로	3	19	3.0	28.0	84.0	연결로			
기정	소로	3	20	3.0	152.5	457.5	연결로			
기정	소로	3	21	3.0	187.5	562.5	연결로			
기정	소로	3	22	3.0	34.0	102.0	연결로			
기정	소로	3	23	3.0	5.0	15.0	연결로			
기정	소로	3	24	3.0	2.5	7.5	연결로			
기정	소로	3	25	3.0	2.5	7.5	연결로			
기정	소로	3	26	3.0	3.0	9.0	연결로			
기정	소로	3	27	3.0	6.0	18.0	연결로			
기정	소로	3	28	2.0	15.5	31.0	연결로			
기정	소로	3	29	2.0	52.5	105.0	연결로			

구분	등급	류별	번호	폭원(m)	연장(m)	면적(㎡)	기능	기점	종점	비고
기정	소로	3	1	2.0	74.0	148.0	산책로			
기정	소로	3	2	2.0	145.0	290.0	산책로			
기정	소로	3	3	2.0	6.5	13.0	산책로			
기정	소로	3	4	2.0	28.0	56.0	산책로			
기정	소로	3	5	3.0	79.0	237.0	산책로			
기정	소로	3	6	3.0	184.0	552.0	산책로			
변경	소로	3	6	3.0~4.0	259.0	788.0	산책로			
기정	소로	3	7	1.5	39.8	59.7	산책로			
기정	소로	3	8	3.0	337.0	1,011.0	산책로			
기정	소로	3	9	1.8	19.0	34.2	산책로			
기정	소로	3	12	1.5	17.7	26.6	산책로			
기정	소로	3	16	2.0	191.0	382.0	산책로			
기정	소로	3	17	2.0	7.5	15.0	산책로			
기정	소로	3	18	2.0	58.0	116.0	산책로			
기정	소로	3	19	2.0	15.5	31.0	산책로			
기정	소로	3	1	4.0	588.0	2,352.0	농로			

■ 도로 변경 사유서

변경전 도로명	변경후 도로명	변경내용	변경사유
소로3-6	소로3-6	<ul style="list-style-type: none"> 산책로 폭원 및 연장 증가 B=3.0m→3~4.0m, L=184.0m→ 259.0m, A=552.0㎡→ 788.0㎡ (증 236.0㎡) 	<ul style="list-style-type: none"> 현황 반영에 따른 산책로 폭원 및 연장 증가

3. 김천 도시관리계획 결정 및 지형도면승인 도서 : 게재 생략

※ 토지이용규제기본법 제8조에 의한 지형도면 등은 토지이용규제정보시스템 (<http://eum.go.kr>)에서 열람이 가능함

4. 관계도서는 김천시청 건설도시과(054-420-6427)와 정보기획과(054-420-6477)

에 비치하고 있으며, 일반인에게 보입니다.

구미시 고시 제2025-197호

구미 도시관리계획(도로) 결정(변경) 및 지형도면고시

구미시 오태동 104-5번지 일원 도시관리계획(도로:소로2-7호선) 결정(변경)에 대하여 「국토의 계획 및 이용에 관한 법률」 제30조 및 같은 법 시행령 제25조 규정에 따라 도시관리계획 결정(변경)하고, 「토지이용규제 기본법」 제8조 및 같은 법 시행령 제7조 규정에 따라 지형도면을 다음과 같이 고시합니다.

2025년 07월 31일

구 미 시 장

1. 도시관리계획 결정(변경) 및 지형도면 등 작성 취지

가. 「국토의 계획 및 이용에 관한 법률」 제2조 제4호 다목의 규정에 의한 기반시설의 설치·정비 또는 개량에 관한 계획을 수립하는 것으로 계획적 개발과 체계적 관리를 도모하기 위함

나. 또한, 「국토의 계획 및 이용에 관한 법률」 제32조, 「토지이용규제 기본법」 제8조 제2항의 규정에 의한 지형도면 등을 작성·고시함으로써 토지이용규제를 투명화하고자 함

2. 도시관리계획 결정(변경) 및 지형도면승인 조서

가. 교통시설

1) 도로 결정(변경) 조서

구분	규모				기능	연장 (m)	기 점	종 점	사용 형태	주요 경과지	최초 결정일	비고
	등급	류별	번호	폭원 (m)								
기정	소로	2	2	8	국지 도로	86	중2-28 오태89-2	소2-7 오태104-2	일반 도로	-	경북고249 (’92.8.4)	
변경	소로	2	2	8	국지 도로	86	중2-28 오태89-2	소2-7 오태104-2	일반 도로	-	경북고249 (’92.8.4)	선형변경
기정	소로	2	7	8	국지 도로	615	중2-28 오태111-3	중2-28종점 오태92-7	일반 도로	-	경북고249 (’92.8.4)	
변경	소로	2	7	8	국지 도로	615	중2-28 오태111-3	중2-28종점 오태92-7	일반 도로	-	경북고249 (’92.8.4)	선형변경

2) 도로 결정(변경) 사유서

변경전 도로명	변경후 도로명	변 경 내 용	변 경 사 유
소로2-2	소로2-2	○ 선형변경 B = 8m, L = 86m	○ 측량오차정정에 따른 노선 선형변경
소로2-7	소로2-7	○ 선형변경 B = 8m, L = 615m	○ 측량오차정정에 따른 노선 선형변경

3. 구미 도시관리계획 결정(변경) 및 지형도면 등 : 붙임 도면 (계재생략)

※ 토지이용규제기본법 제8조에 의한 지형도면 등은 토지이음(<http://www.eum.go.kr>)에서 열람이 가능함

4. 관계도서는 구미시청 도시계획과(054-480-5404)에 비치하여 일반인에게 보입니다. 끝.

문경시 고시 제2025-135호

문경 도시관리계획(도시자연공원구역, 공원 및 공원조성계획) 결정(변경) 및 지형도면 고시

문경시 흥덕동 일원의 도시자연공원구역 및 공원에 대하여 「국토의 계획 및 이용에 관한 법률」 제30조, 제32조 및 「토지이용규제 기본법」 제8조, 「도시공원 및 녹지 등에 관한 법률」 제16조의2 규정에 의거 도시관리계획(도시자연공원구역, 공원 및 공원조성 계획) 결정(변경) 및 지형도면 등을 다음과 같이 고시합니다.

2025년 7월 31일

문 경 시 장

1. 도시관리계획 결정(변경)조서

가. 용도구역

1) 도시자연공원구역 결정(변경) 조서

구분	도면 표시 번호	구역명	위치	면 적 (㎡)			비 고
				기정	변경	변경후	
변경	1	도시자연 공원구역	문경시 공평동 산22-1번지 일원	1,523,400	증) 75.1	1,523,475.1	경고제6362호 (2019-08-29)

■ 도시자연공원구역 결정(변경) 사유서

구분	도면 표시 번호	위 치	면적(m ²)	변경사유
변경	1	문경시 공평동 산22-1번지 일원	A = 1,523,400 → 1,523,475.1m ² (증:75.1m ²)	·흥덕공원 확정 측량 결과에 따른 면적 변경 (경미한 사항)

나. 도시계획시설

1) 공간시설

가) 공원

구분	도면 표시 번호	공원명	시설의 종류	위 치	면적(m ²)			최초 결정일	비고
					기정	변경	변경후		
변경	10	흥덕공원	근린공원	흥덕동 산11-46번지 일원	41,055.0	감) 75.1	40,979.9	경고 제6362호 2019-08-29	

■ 공원 결정(변경) 사유서

도면표시 번호	공 원 명	변경내용	변경사유
10	흥덕공원	· 면적 축소 · A = 41,055 → 40,979.9m ² (감:75.1m ²)	· 확정 측량 결과에 따른 면적 축소 (경미한 사항)

2. 공원조성계획 결정(변경)조서

가. 흥덕공원

1) 총괄표

구 분	부지면적(m ²)			비고
	기정	변경	변경후	
총 계	41,055.0	감) 75.1	40,979.9	
시설면적 소계	15,090.0	증) 292.0	15,382.0	37.5%
도로 및 광장	5,062.0	증) 194.0	5,256.0	
조경시설	2,708.0	증) 501.0	3,209.0	
휴양시설	705.0	감) 4.0	701.0	
유희시설	2,661.0	감) 57.0	2,604.0	
운동시설	1,208.0	감) 111.0	1,097.0	
교양시설	1,198.0	감) 4.0	1,194.0	
편익시설	1,548.0	감) 227.0	1,321.0	
녹지 및 기타	25,965.0	감) 367.1	25,597.9	62.5%

2) 세부시설 결정조서

시 설 구 분	도면 표시 번호	시 설 명	부지면적(㎡)			비고
			기정	변경	변경후	
		총 계	41,055.0	감) 75.1	40,979.9	
		시 설 소 계	15,090.0	증) 292.0	15,382.0	시설율 37.5%
도로 및 광장	소 계		5,062.0	증) 194.0	5,256.0	
	-	도로	4,851.0	증) 199.0	5,050.0	
	1-1	어귀마당	211.0	감) 5.0	206.0	
조경 시설	소 계		2,708.0	증) 501.0	3,209.0	
	2-1	철죽동산	806.0	증) 197.0	1,003.0	
	2-2	사계화원	1,266.0	증) 360.0	1,626.0	
	3	빗물저류지	377.0	감) 4.0	373.0	
	4	소나무뜰	-	-	-	
	5	잔디원	259.0	감) 52.0	207.0	
휴양 시설	소 계		705.0	감) 4.0	701.0	
	6	언덕마당(홍덕루)	466.0	-	466.0	
	7	홍덕정	-	-	-	
	15	휴게쉼터	239.0	감) 4.0	235.0	
유희 시설	소 계		2,661.0	감) 57.0	2,604.0	
	8	놀이마당	1,824.0	감) 59.0	1,765.0	
	9	생생건강마당2(물놀이장)	837.0	증) 2.0	839.0	
운동 시설	소 계		1,208.0	감) 111.0	1,097.0	
	10	체력단련시설	561.0	감) 15.0	546.0	
	11	생생건강마당1(다목적운동장)	647.0	감) 96.0	551.0	
교양 시설	소 계		1,198.0	감) 4.0	1,194.0	
	12	문경시 가족센터	1,198.0	감) 4.0	1,194.0	
편익 시설	소 계		1,548.0	감) 227.0	1,321.0	
	13-1	주차장1	603.0	감) 115.0	488.0	
	13-2	주차장2	542.0	감) 69.0	473.0	
	13-3	주차장3	340.0	감) 41.0	299.0	
	14	간이화장실	63.0	감) 2.0	61.0	
녹지 및 기타	소 계		25,965.0	감) 367.1	25,597.9	
	-	녹지	25,965.0	감) 367.1	25,597.9	

■ 세부시설 결정(변경) 사유서

도면 표시 번호	시설명	변경내용	변경사유
-	도로	·면적 증가 - A = 4,851 → 5,050㎡ (증:199㎡)	·확정 측량 결과에 따른 면적 변경
1-1	어귀마당	·면적 감소 - A = 211 → 206㎡ (감:5㎡)	
2-1	철쭉동산	·면적 증가 - A = 806 → 1,003㎡ (증:197㎡)	
2-2	사계화원	·구적 오차 정정 - A = 1,266 → 1,660㎡ (증:394㎡) ·면적 감소 - A = 1,660 → 1,626㎡ (감:34㎡)	·기정면적 구적 오차 정정 및 확정 측량 결과에 따른 면적 변경
3	빛물저류지	·면적 감소 - A = 377 → 373㎡ (감:4㎡)	·확정 측량 결과에 따른 면적 변경
5	잔디원	·면적 감소 - A = 259 → 207㎡ (감:52㎡)	
15	휴게쉼터	·면적 감소 - A = 239 → 235㎡ (감:4㎡)	
8	놀이마당	·면적 감소 - A = 1,824 → 1,765㎡ (감:59㎡)	
9	생생건강마당2 (물놀이장)	·면적 증가 - A = 837 → 839㎡ (증:2㎡)	
10	체력단련시설	·면적 감소 - A = 561 → 546㎡ (감:15㎡)	
11	생생건강마당1 (다목적운동장)	·면적 감소 - A = 647 → 551㎡ (감:96㎡)	
12	문경시 가족센터	·면적 감소 - A = 1,198 → 1,194㎡ (감:4㎡)	
13-1	주차장1	·면적 감소 - A = 603 → 488㎡ (감:115㎡)	
13-2	주차장2	·면적 감소 - A = 542 → 473㎡ (감:69㎡)	
13-3	주차장3	·면적 감소 - A = 340 → 299㎡ (감:41㎡)	
14	간이화장실	·면적 감소 - A = 63 → 61㎡ (감:2㎡)	
-	녹지	·면적 감소 - A = 25,965 → 25,597.9㎡ (감:367.1㎡)	

3) 공원 내 도로 결정(변경)조서

구분	등급	류별	번호	폭원 (m)	연장 (m)	면적 (㎡)	기 능	기 점	종 점	비고
기정	합	계		1.5~8.0	1,490	4,851				
변경	합	계		1.5~9.0	1,498	5,050				
기정	소로	2	1	8.0	61	500	진입로	동측 경계	주차장3	
변경	소로	2	1	7.0~9.0	77	630	진입로	동측 경계	주차장3	
기정	소로	2	2	8.0	7	61	진입로	소로2-1	소로3-10	
변경	소로	2	2	8.0	5	45	진입로	소로2-1	소로3-10	
기정	소로	3	1	6.0	26	157	진입로	동측 경계	주차장1	
변경	소로	3	1	6.0	26	169	진입로	동측 경계	주차장1	
기정	소로	3	2	4.0	382	1,505	산책로	문경시 가족센터	잔디원	
기정	소로	3	2	3.0~4.0	382	1,529	산책로	소로3-16	잔디원	
기정	소로	3	3	4.0	335	1,398	산책로	잔디원	소로3-2	
변경	소로	3	3	4.0	335	1,442	산책로	잔디원	소로3-2	
기정	소로	3	5	3.0	30	90	연결로	언덕마당	소로3-2	
변경	소로	3	5	3.0	28	93	연결로	언덕마당	소로3-2	
기정	소로	3	6	3.0	14	59	연결로	언덕마당	소로3-2	
변경	소로	3	6	3.0	13	59	연결로	언덕마당	소로3-2	
기정	소로	3	7	1.5	28	42	연결로	소로3-3	언덕마당	
변경	소로	3	7	1.5	28	42	연결로	소로3-3	언덕마당	
기정	소로	3	8	1.5	24	36	연결로	어귀마당	소로3-2	
변경	소로	3	8	1.5	23	35	연결로	어귀마당	소로3-2	
기정	소로	3	9	3.0	36	120	연결로	소로3-3	소로3-2	
변경	소로	3	9	3.0	35	120	연결로	소로3-3	소로3-2	
기정	소로	3	10	2.0	19	38	연결로	소로2-2	소로3-3	
변경	소로	3	10	2.0	19	44	연결로	소로2-2	소로3-3	
기정	소로	3	11	1.5	49	74	연결로	소로3-3	소로3-5	
변경	소로	3	11	1.5	49	72	연결로	소로3-3	소로3-5	
기정	소로	3	12	1.5	73	147	연결로	언덕마당	소로3-14	
기정	소로	3	14	1.5	32	63	연결로	소로3-3	생생건강마당1	
변경	소로	3	14	1.5	32	63	연결로	소로3-3	생생건강마당1	
기정	소로	3	16	1.5	280	420	연결로	문경시 가족센터	문경시 가족센터	
변경	소로	3	16	1.5	280	420	연결로	주차장3	소로3-2	
기정	소로	3	20	1.5	30	45	연결로	언덕마당	휴게쉼터	
기정	소로	3	21	1.5	33	50	연결로	빛물저류지	소로3-12	
기정	소로	3	22	1.5	18	27	연결로	소로3-16	소로3-16	
기정	소로	3	23	1.5	13	19	연결로	생생건강마당1	소로3-2	
변경	소로	3	23	1.5	12	18	연결로	생생건강마당1	소로3-2	

■ 도로 결정(변경) 사유서

변경전 도로명	변경후 도로명	변경내용	변경사유
소로2-1	소로2-1	·폭원 및 선형 변경 - B = 8 → 7~9m - L = 61 → 77m (증:16m)	·확정 측량 결과 및 조성 현황 반영에 따른 선형 변경
소로2-2	소로2-2	·선형 변경 - B = 8m - L = 7 → 5m (감:2m)	
소로3-1	소로3-1	·선형 변경 - B = 6m, L = 26m	
소로3-2	소로3-2	·폭원 및 선형 변경 - B = 4 → 3~4m - L = 382m	
소로3-3	소로3-3	·선형 변경 - B = 4m, L = 335m	
소로3-5	소로3-5	·노선 단축 - B = 3m - L = 30 → 28m (감:2m)	
소로3-6	소로3-6	·노선 단축 - B = 3m - L = 14 → 13m (감:1m)	
소로3-7	소로3-7	·선형 변경 - B = 1.5m, L = 28m	
소로3-8	소로3-8	·노선 단축 - B = 1.5m - L = 24 → 23m (감:1m)	
소로3-9	소로3-9	·노선 단축 - B = 3m - L = 36 → 35m (감:1m)	
소로3-10	소로3-10	·선형 변경 - B = 2m, L = 19m	
소로3-11	소로3-11	·선형 변경 - B = 1.5m, L = 49m	
소로3-14	소로3-14	·선형 변경 - B = 1.5m, L = 32m	
소로3-16	소로3-16	·선형 변경 - B = 1.5m, L = 280m	
소로3-23	소로3-23	·노선 단축 - B = 1.5m - L = 13 → 12m (감:1m)	

3. 도시관리계획 결정(변경)에 따른 지형도면 : 도면계재 생략

※ 토지이용규제기본법 제8조에 의한 지형도면 등은 토지e음(<http://www.eum.go.kr>)에서 열람이 가능함

4. 이해 관계인은 문경시청 도시과(054-550-6342)에 비치된 관계도서를 보시기 바랍니다.

문경시 고시 제2025-136호

문경 역세권 도시개발구역 지정(변경)·개발계획(변경) 및 지형도면고시

경상북도 고시 제2021-57호(2021.02.25.)로 최초 지정 및 경상북도 고시 제2023-34호(2023.02.09.)로 개발계획이 수립 고시되고, 문경시 고시 제2024-153호(2024.10.31.)로 개발계획(변경) 및 실시계획 인가된 문경 역세권 도시개발사업에 대하여 「도시개발법」 제3조 및 제4조 따라 도시개발구역 지정(변경) 및 개발계획(변경) 수립하고, 같은 법 제9조에 따라 고시하며, 「토지이용규제 기본법」 제8조에 따라 지형도면을 고시합니다.

2025년 07월 31일

문 경 시 장

1. 도시개발구역의 명칭 : 문경 역세권 도시개발구역 (변경없음)**2. 도시개발구역의 위치 및 면적 (변경)**

가. 위치 : 경상북도 문경시 문경읍 마원리 238-1번지 일원

나. 면적 : (기정) 357,000㎡ → (변경) 355,846㎡ (감 1,154㎡)

- 변경사유 : 지적 분할측량에 따른 도시개발구역 면적변경(선형변경 없음)

3. 도시개발구역의 지정 목적 (변경없음)

가. 중부내륙(이천~문경) 철도건설사업 문경역사 건립에 대응하기 위한 주변 개발 계획 수립

나. 도시개발사업을 통해 계획적이고 쾌적한 친환경단지 조성 함

4. 시행자와 그 주된 사무소의 소재지 (변경없음)

가. 시행자 : 문경시장

나. 주 소 : 문경시 당교로 225

5. 도시개발사업의 시행기간 및 시행방법 (변경없음)

가. 시행기간 : 개발구역 지정일부터 공사완료 공고일까지

나. 시행방식 : 도시개발법에 의한 수용·사용방식

6. 토지이용계획 및 기반시설계획 (변경)

구 분		면 적(m ²)		구 성 비(%)		비 고	
		당초	변경	당초	변경		
합 계		357,000	355,846	100.0	100.0		
주거시설용지	소계	32,840	32,556	9.2	9.1		
	단독주택	13,912	13,744	3.9	3.8		
	공동주택	18,928	18,812	5.3	5.3		
상업용지	복합용지	15,895	15,715	4.5	4.4		
도시기반시설 용지	소계	247,828	247,151	69.4	69.5		
	공원 녹지	소계	58,885	58,655	16.5	16.5	
		공 원	52,474	52,318	14.7	14.7	저류지 중복(1,664)
		녹 지	6,411	6,337	1.8	1.8	
	도로	82,808	82,728	23.2	23.4	철도 중복(3,066)	
	광장	2,093	2,051	0.6	0.6		
	보행자도로	4,752	4,721	1.3	1.3		
	철도용지	75,361	75,361	21.1	21.2		
	공공시설	2,102	1,975	0.6	0.5		
	주차장	11,133	11,019	3.1	3.1		
	저류시설	4,438	4,409	1.2	1.2		
	공공기관	6,256	6,232	1.8	1.7		
	기타시설용지	자족 시설	소 계	60,437	60,424	16.9	17.0
업무시설			15,852	15,928	4.4	4.5	
산업시설			42,815	42,728	12.0	12.0	
관광숙박시설			1,770	1,768	0.5	0.5	

※ 변경사유 : 지적 분할측량에 따른 면적변경(선형변경 없음)

7. 「공익사업을 위한 토지 등의 취득 및 보상에 관한 법률」 제22조제1

항에 따라 고시하는 토지의 세목 (변경) : [붙임]과 같음

8. 도시개발구역의 이용에 제공되는 「국토의 계획 및 이용에 관한 법률」

제2조 제6호에 따른 기반시설을 도시개발구역 밖에 설치할 필요가 있는

경우 도시개발구역 밖의 기반시설계획에 관한 사항 (변경없음)

〈 구역 외 기반시설 설치계획 〉

시설명	구분	계획내용	비고
문경교	사업목적	· 구역의 도시계획도로 개설, 확장 및 차로운영계획 조정을 통한 원활한 교통처리도모	
	위 치	· 위치 : 문경읍 마원리 915-17번지 일원	
	내역 및 제원	· 시설종류 : 도로(지방도 901호선) · L=70m, B=12m → 25m	
	개략공사비	· 60억원	
마원2리 연결도로	사업목적	· 구역외 도로의 접합 및 차로운영계획 조정을 통한 원활한 교통처리도모	
	위 치	· 위치 : 문경읍 마원리 195번지 일원	
	내역 및 제원	· 시설종류 : 도로 · L=25m, B=20m	
	개략공사비	· 2억원	
공원연결 을 위한 녹지 조성	사업목적	· 소공원3, 소공원4의 녹지축 연결	
	위 치	· 위치 : 문경읍 마원리 377번지 일원	
	내역 및 제원	· 시설종류 : 녹지 · A=1,002㎡	
	개략공사비	· 1억원	

9. 법 제10조 제2항 제2호에 따른 실시계획의 인가신청기간 (변경없음)

- 도시개발계획 수립고시일로부터 3년 이내

10. 도시관리계획에 관한 사항 (변경)

가. 도시개발구역 결정(변경) 조서

구분	도면 표시 번호	구역명	위 치	면 적(㎡)			최 초 결정일	비고
				기정	변경	변경후		
변경	1	문경 역세권 도시개발구역	문경읍 마원리 일원	357,000	감) 1,154	355,846	경고 57 21-02-25	

■ 도시개발구역 변경 사유서

도면 표시 번호	위 치	변 경 내 용	변 경 사 유
1	문경읍 마원리 일원	<ul style="list-style-type: none"> • 면적 감소 A = 357,000 → 355,846㎡ (감 1,154㎡) 	<ul style="list-style-type: none"> • 지적 분할측량 결과 반영에 따른 도시개발구역 면적 감소(선형변경 없음)

나. 지구단위계획구역 결정(변경) 조서

구분	도면 표시 번호	구역명	위 치	면 적(㎡)			최 초 결정일	비고
				기정	변경	변경후		
변경	-	지구단위 계획구역	문경읍 마원리 일원	357,000	감) 1,154	355,846	경고 57 21-02-25	

■ 지구단위계획구역 변경 사유서

도면 표시 번호	위 치	변 경 내 용	변 경 사 유
-	문경읍 마원리 일원	<ul style="list-style-type: none"> • 면적 감소 A = 357,000 → 355,846㎡ (감 1,154㎡) 	<ul style="list-style-type: none"> • 지적 분할측량 결과 반영에 따른 지구단위계획구역 면적 감소(선형변경 없음)

다. 용도지역 결정(변경) 조서

구 분	면 적(m ²)			비 고
	기 정	변 경	변 경 후	
도시지역	357,000	감) 1,154	355,846	
계획관리지역	-	증) 1,154	1,154	

※ 도시지역 내 용도지역 세부변경사항은 「도시개발법」 제18조에 따라 향후 실시계획 시 고시예정

■ 용도지역 결정(변경) 사유서

도면 표시 번호	위 치	용도지역		면적(m ²)	용적률 (%)	결정(변경)사유
		기 정	변 경			
-	문경읍 마원리 일 원	도시지역	계획관리지역	1,154	100	<ul style="list-style-type: none"> 지적 분할측량 결과 반영에 따른 도시개발구역 면적감소에 따라 종전 용도지역인 계획관리지역으로 환원 (선형변경 없음)

11. 관계 도서의 열람방법

가. 열람기간 : 시민열람과 편의를 위해 다음의 장소에 관련도서를 비치하고 고시한 다음날로부터 14일간 이해관계인 및 일반인 공람

나. 장 소 : 문경시청 도시과(☎ 054-550-6342)

다. 「토지이용규제 기본법」 제8조에 의한 지형도면은 토지이음(<http://www.eum.go.kr>)에서 열람 가능함

[붙임] 「공익사업을 위한 토지 등의 취득 및 보상에 관한 법률」 제22조제1항에 따라 고시하는 토지의 세목

연번	소재지	구분	지번	지목	면적(㎡)		성명 또는 명칭	소유자		관계인			비고
					공부 면적(㎡)	편입 면적(㎡)		성명 또는 명칭	주소	성명 또는 명칭	주소	관리의 종류 및 내용	
	계	기정	481 필지		537,872	357,000							
		변경	495 필지		355,846	355,846							
1	문경읍 마원리	기정	115-3	답	1,504	1,504	김*중	경상북도 문경시 문경읍 문희로***					
		변경	115-3	답	1,504	1,504	한국토지주택공사	경상남도 진주시 충의로 19 (충무공동)					
2	문경읍 마원리	기정	116-2	답	1,200	1,200	김*중	경상북도 문경시 문경읍 상리 ***					
		변경	116-2	답	1,200	1,200	한국토지주택공사	경상남도 진주시 충의로 19 (충무공동)					
3	문경읍 마원리	기정	119	답	1,428	1,428	박*수	문경시 문경읍 마원리 ***					
		변경	119	답	1,428	1,428	김*녀	경상북도 문경시 문경읍 우무실안길 ***					
4	문경읍 마원리	기정	119-1	답	1,425	1,425	김*식	문경군 문경읍 마원리 ***					
		변경	119-1	답	1,425	1,425	한국토지주택공사	경상남도 진주시 충의로 19 (충무공동)					

연번	소재지	구분	지번	지목	면적(㎡)		소유자		관계인			비고
					공부 면적 (㎡)	편입 면적 (㎡)	성명 또는 명칭	주소	성명 또는 명칭	주소	권리의 종류 및내용	
5	문경읍 마원리	기정	119-2	답	711	711	김*식	문경군 문경읍 마원리 107				
		변경	119-2	답	711	711	한국토지 주택공사	경상남도 진주시 충의로 19 (충무공동)				
6	문경읍 마원리	기정	119-3	답	1,504	1,504	이*자	경상북도 문경시 문경읍 마원리 ***				
		변경	119-3	답	1,504	1,504	한국토지 주택공사	경상남도 진주시 충의로 19 (충무공동)				
7	문경읍 마원리	기정	119-4	답	760	760	이*자	경상북도 문경시 문경읍 마원리 ***				
		변경	119-4	답	760	760	한국토지 주택공사	경상남도 진주시 충의로 19 (충무공동)				
8	문경읍 마원리	변경 없음	119-5	답	674	674	이*길	경상북도 문경시 문경읍 마원리 ***				
		변경 없음	119-4	답	760	760	한국토지 주택공사	경상남도 진주시 충의로 19 (충무공동)				
9	문경읍 마원리	변경 없음	119-6	답	668	668	이*길	경상북도 문경시 문경읍 마원리 ***				
		변경 없음	119-5	답	674	674	이*길	경상북도 문경시 문경읍 마원리 ***				
10	문경읍 마원리	변경 없음	119-7	답	968	968	강*순	경상북도 문경시 문경읍 마원리 ***				
		변경 없음	119-6	답	668	668	이*길	경상북도 문경시 문경읍 마원리 ***				
11	문경읍 마원리	변경 없음	119-8	도	241	241	국(농림축산 식품부)	경상북도 문경시 홍덕로17 ***				

연번	소재지	구분	지번	지목	면적(㎡)		소유자		관계인			비고
					공부 면적 (㎡)	편입 면적 (㎡)	성명 또는 명칭	주소	성명 또는 명칭	주소	권리의 종류 및내용	
12	문경읍 마원리	변경 없음	119-9	답	1,283	1,283	김*영	경상북도 포항시 북구 양덕로 60 ***				
13	문경읍 마원리	변경 없음	119-10	답	618	618	김*환	경상북도 문경시 기외골길 ***				
14	문경읍 마원리	변경 없음	119-11	답	1,160	1,160	이*순	문경시 문경읍 하리 ***				
15	문경읍 마원리	변경 없음	119-12	답	1,415	1,415	이*순	문경시 문경읍 하리 ***				
16	문경읍 마원리	변경 없음	119-13	답	959	959	백*임	경상북도 문경시 문경읍 상리2길 ***				
17	문경읍 마원리	변경 없음	119-14	답	1,504	1,504	백*임	경상북도 문경시 문경읍 상리2길 ***				
18	문경읍 마원리	기정	119-15	답	883	883	박*규	문경군 문경읍 하리 ***				1/2
							박*성	문경군 문경읍 하리 ***				1/2
							박*규	문경군 문경읍 하리 ***				
19	문경읍 마원리	변경 없음	119-15	답	883	883	한국토지 주택공사	경상남도 진주시 충의로 19 (충무공동)				504/1008
							이*우	경상북도 문경시 영신로 ***				1/2

연번	소재지	구분	지번	지목	면적(㎡)		소유자		관계인			비고
					공부 면적 (㎡)	현입 면적 (㎡)	성명 또는 명칭	주소	성명 또는 명칭	주소	권리의 종류 및내용	
20	문경읍 마원리	기정	119-17	답	1,412	1,412	이*영	경상북도 예천군 예천읍 대심1길 ***				1/2
							박*규	문경군 문경읍 하리 ***				1/2
							박*성	문경군 문경읍 하리 ***				1/2
21	문경읍 마원리	변경 없음	119-17	답	1,412	1,412	한국토지 주택공사	경상남도 진주시 충의로 19 (충무공동)				504/1008
							백*임	경상북도 문경시 문경읍 상리2길 ***				
							박*규	문경군 문경읍 하리 ***	문경군		입류	1/2
22	문경읍 마원리	기정	119-19	답	1,408	1,408	박*성	문경군 문경읍 하리 ***	문경군			1/2
							박*규	문경군 문경읍 하리 ***				
							한국토지 주택공사	경상남도 진주시 충의로 19 (충무공동)				504/1008
23	문경읍 마원리	기정	119-20	답	1,921	1,921	박*규	문경군 문경읍 하리 ***				1/2

연번	소재지	구분	지번	지목	면적(㎡)		소유자		관계인			비고
					공부 면적 (㎡)	면입 면적 (㎡)	성명 또는 명칭	주소	성명 또는 명칭	주소	관리의 종류 및내용	
								박*성	문경군 문경읍 하리 ***			1/2
								박*규	문경군 문경읍 하리 ***			
		변경	119-20	답	1,921	1,921		한국토지 주택공사	경상남도 진주시 충의로 19 (충무공동)			504/1008
24	문경읍 마원리	기정	119-21	구	860	480		국(농림축산 식품부)				
		변경	119-161	구	440	440		국(농림축산 식품부)				
25	문경읍 마원리	기정	119-22	도	1,461	1,000		국(농림축산 식품부)				
		변경	119-162	도	966	966		국(농림축산 식품부)				
26	문경읍 마원리	기정	119-23	구	1,041	609		국(농림축산 식품부)				
		변경	119-163	구	509	509		국(농림축산 식품부)				
		기정	119-24	답	1,314	1,314		곽*진	문경군 문경읍 교촌리 ***			
27	문경읍 마원리	변경	119-24	답	1,314	1,314		한국토지 주택공사	경상남도 진주시 충의로 19 (충무공동)			
28	문경읍 마원리	기정	119-25	답	390	390		곽*진	문경군 문경읍 교촌리 ***			

연번	소재지	구분	지번	지목	면적(㎡)		소유자		관계인			비고
					공부 면적 (㎡)	면입 면적 (㎡)	성명 또는 명칭	주소	성명 또는 명칭	주소	관리의 종류 및내용	
29	문경읍 마원리	변경	119-25	답	390	390	한국토지 주택공사	경상남도 진주시 충의로 19 (충무공동)				
					549	549	박*성	문경군 문경읍 마원리 ***				
29	문경읍 마원리	변경	119-26	답	549	549	박*근	경기도 화성시 동탄순환대로 26길 ***				1/3
					549	549	박*근	경기도 고양시 일산 서구대화1로 70 ***				
30	문경읍 마원리	기정	119-27	답	414	414	박*라	인천광역시 남동구 논고개로 17 ***				1/3
					414	414	박*하	문경시 문경읍 마원리 ***				
30	문경읍 마원리	변경	119-27	답	414	414	박*근	경기도 화성시 동탄순환대로 26길 ***				1/3
					414	414	박*근	경기도 고양시 일산 서구대화1로 70 ***				
30	문경읍 마원리	변경	119-27	답	414	414	박*라	인천광역시 남동구 논고개로 17 ***				1/3
					414	414	박*라	문경시 문경읍 마원리 ***				

연번	소재지	구분	지번	지목	면적(㎡)		소유자		관계인			비고
					공부 면적 (㎡)	면입 면적 (㎡)	성명 또는 명칭	주소	성명 또는 명칭	주소	관리의 종류 및내용	
31	문경읍 마원리	기정 변경	119-28 119-28	답 답	89	89	박*하	문경시 문경읍 마원리 506				
							박*근	경기도 화성시 동탄순환대로 26길 ***				1/3
							박*근	경기도 고양시 일산 서구대화1로 70 ***				1/3
32	문경읍 마원리	기정 변경	119-29 119-29	답 답	430	430	박*라	인천광역시 남동구 논고개로 17 ***				
							박*하	문경시 문경읍 마원리 ***				
							박*근	경기도 화성시 동탄순환대로 26길 ***				1/3
33	문경읍 마원리	기정 기정	119-30 119-30	답 답	2,506	2,506	박*라	인천광역시 남동구 논고개로 17 ***				
							박*하	문경시 문경읍 마원리 ***				
							박*하	문경시 문경읍 마원리 ***				1/3

연번	소재지	구분	지번	지목	면적(㎡)		소유자		관계인			비고
					공부 면적(㎡)	편입 면적(㎡)	성명 또는 명칭	주소	성명 또는 명칭	주소	관리의 종류 및내용	
												1/3
		변경	119-30	답	2,506	2,506	박*근	경기도 화성시 동탄순환대로 26길 ***				1/3
							박*라	경기도 고양시 일산 서구대화1로 70 ***				1/3
							임*선	인천광역시 남동구 논고개로 17 ***				1/3
34	문경읍 마원리	변경 없음	119-31	답	2,228	2,228	임*선	경상북도 문경시 문경읍 문희로 ***				
35	문경읍 마원리	변경 없음	119-32	답	248	248	임*선	경상북도 문경시 문경읍 문희로 ***				
36	문경읍 마원리	변경 없음	119-33	답	32	32	국 (국토교통부)					
37	문경읍 마원리	변경 없음	119-34	답	142	142	국 (국토교통부)					
38	문경읍 마원리	변경 없음	119-35	답	430	430	국 (국토교통부)					
39	문경읍 마원리	기정	119-36	답	66	66	신*철	경상북도 문경시 문경읍 마원새터길 ***				

연번	소재지	구분	지번	지목	면적(㎡)		소유자		관계인			비고
					공부 면적 (㎡)	편입 면적 (㎡)	성명 또는 명칭	주소	성명 또는 명칭	주소	관리의 종류 및내용	
40	문경읍 마원리	변경	119-36	답	66	66	한국토지 주택공사	경상남도 진주시 충의로 19 (충무공동)				
		변경 없음	119-37	답	2,506	2,506	강*자	경상북도 문경시 문경읍 마원세터길 ***				
41	문경읍 마원리	기정	119-38	답	2,106	2,106	신*영	서울 강동구 길동 223 프라자아파트 3-1501				
		변경	119-38	답	2,106	2,106	한국토지 주택공사	경상남도 진주시 충의로 19 (충무공동)				
42	문경읍 마원리	기정	119-39	답	271	271	신*철	경상북도 문경시 문경읍 마원세터길 ***				
		변경	119-39	답	271	271	한국토지 주택공사	경상남도 진주시 충의로 19 (충무공동)				
43	문경읍 마원리	기정	119-40	구	280	130	국(농림축산식 품부)					
		변경	119-164	구	130	130	국(농림축산식 품부)					
44	문경읍 마원리	변경 없음	119-41	도	202	202	국(농림축산식 품부)					

연번	소재지	구분	지번	지목	면적(㎡)		소유자		관계인			비고
					공부 면적 (㎡)	편입 면적 (㎡)	성명 또는 명칭	주소	성명 또는 명칭	주소	권리의 종류 및내용	
45	문경읍 마원리	기정	119-42	답	2,506	2,506	김*수	대구광역시 동구 팔공로 ***				
		변경	119-42	답	2,506	2,506	한국토지 주택공사	경상남도 진주시 충의로 19 (충무공동)				
46	문경읍 마원리	기정	119-43	답	2,506	2,506	이*관	경상북도 문경시 가은읍 모래실길 ***	서문경 농업협동 조합	경상북도 문경시 마성면 외어1길11 (가은지점)	근저당권	
		변경	119-43	답	2,506	2,506	한국토지 주택공사	경상남도 진주시 충의로 19 (충무공동)				
47	문경읍 마원리	변경 없음	119-44	답	2,506	2,506	섬*철	서울 강북구 미아동 ***				
		기정	119-45	답	1,825	1,825	김*식	문경군 문경읍 마원리 ***				
48	문경읍 마원리	변경	119-45	답	1,825	1,825	한국토지 주택공사	경상남도 진주시 충의로 19 (충무공동)				
		변경 없음	119-46	답	892	892	이*간	경상북도 문경시 문경읍 마원새터길 ***				1/2
49	문경읍 마원리	변경 없음	119-46	답	892	892	전*남	경상북도 문경시 문경읍 마원새터길 ***				1/2
		기정	119-56	답	1,106	1,106	박*희	경상남도 창원시 상남동 ***				

연번	소재지	구분	지번	지목	면적(㎡)		소유자		관계인			비고
					공부 면적 (㎡)	편입 면적 (㎡)	성명 또는 명칭	주소	성명 또는 명칭	주소	관리의 종류 및내용	
		변경	119-56	답	1,106	1,106	한국토지 주택공사	경상남도 진주시 충의로 19 (충무공동)				
51	문경읍 마원리	변경 없음	119-57	답	2,391	2,391	국 (국토교통부)					
52	문경읍 마원리	기정	119-59	답	683	683	민*화	경상북도 문경시 문경읍 교촌탐골길 ***				1/2
52	문경읍 마원리	변경	119-59	답	683	683	민*화	경상북도 문경시 문경읍 교촌탐골길 ***	문경농업 협동조합	경상북도 문경시 문경읍 문희로21	근저당권	1/2
53	문경읍 마원리	변경 없음	119-60	답	573	573	김*식	경기도 고양시 일산 서구주엽로122 ***				
54	문경읍 마원리	기정	119-62	답	451	451	이*균	경상북도 문경시 가은읍 모래실길 ***	서문경 농업협동 조합	경상북도 문경시 마성면 외어1길11 (가은지점)	근저당권	
		변경	119-62	답	451	451	한국토지 주택공사	경상남도 진주시 충의로 19 (충무공동)				

연번	소재지	구분	지번	지목	면적(㎡)		소유자	관계인			비고	
					공부 면적 (㎡)	편입 면적 (㎡)		성명 또는 명칭	주소	성명 또는 명칭		주소
55	문경읍 마원리	변경 없음	119-63	답	363	363	국 (국토교통부)					
56	문경읍 마원리	변경 없음	119-64	도	25	25	국 (국토교통부)					
57	문경읍 마원리	변경 없음	119-65	답	73	73	국 (국토교통부)					
58	문경읍 마원리	변경 없음	119-73	묘	50	50	마***계	문경군 문경읍 마원리 ***				
59	문경읍 마원리	변경 없음	119-74	답	456	456	백*임	경상북도 문경시 문경읍 상리2길 ***				
60	문경읍 마원리	변경 없음	119-75	답	145	145	김*환	경상북도 문경시 기와골길 ***				
61	문경읍 마원리	기정	119-76	답	701	701	손*익	경기 성남시 분당구 정자동 ***				
		변경	119-76	답	701	701	한국토지 주택공사	경상남도 진주시 충의로 19 (충무공동)				
62	문경읍 마원리	기정	119-77	답	50	50	최*애	서울특별시 광진구 자양동 ***				
		변경	119-77	답	50	50	한국토지 주택공사	경상남도 진주시 충의로 19 (충무공동)				

연번	소재지	구분	지번	지목	면적(㎡)		소유자		관계인			비고
					공부 면적 (㎡)	편입 면적 (㎡)	성명 또는 명칭	주소	성명 또는 명칭	주소	권리의 종류 및내용	
63	문경읍 마원리	기정	119-78	답	754	754	이*자	경상북도 문경시 문경읍 마원리 ***				
		변경	119-78	답	754	754	한국토지 주택공사	경상남도 진주시 충의로 19 (충무공동)				
64	문경읍 마원리	기정	119-79	답	724	724	이*자	경상북도 문경시 문경읍 마원리 ***				
		변경	119-79	답	724	724	한국토지 주택공사	경상남도 진주시 충의로 19 (충무공동)				
65	문경읍 마원리	변경 없음	119-80	답	621	621	박*규	문경시 문경읍 하리 ***				
		변경 없음	119-81	답	344	344	안*희	서울특별시 성북구 동소문동2가 ***				
67	문경읍 마원리	기정	119-82	답	886	886	고*윤	경상북도 문경시 산양면 신전읍지마길 ***				경상북도 문경시 영신로7 (점촌동) 근저당권
		변경	119-82	답	886	886	한국토지 주택공사	경상남도 진주시 충의로 19 (충무공동)				
68	문경읍 마원리	기정	119-83	답	536	536	채*희	경상북도 문경시 매봉2길 ***				
		변경	119-83	답	536	536	점촌농업 협동조합	경상북도 문경시 영신로7 (점촌동)				

연번	소재지	구분	지번	지목	면적(㎡)		소유자		관계인			비고
					공부 면적 (㎡)	편입 면적 (㎡)	성명 또는 명칭	주소	성명 또는 명칭	주소	권리의 종류 및내용	
69	변경 문경읍 마원리	변경 없음	119-83	답	536	536	한국토지 주택공사	경상남도 진주시 충의로 19 (충무공동)				
					694	694	정*애	서울 강동구 길동산1-1 ****				
70	변경 문경읍 마원리	기정	119-85	답	1,567	1,567	박*호	경상북도 문경시 문경읍 주홀로 ****	농협은행 주식회사	서울특별시 중구동 일로 120(충정로1가, 농협 중앙회 중앙본부신관)	근저당권	
					1,567	1,567	박*호	경상북도 문경시 문경읍 주홀로 ****				
71	변경 문경읍 마원리	변경 없음	119-86	답	400	400	강*자	경상북도 문경시 문경읍 마원세터길 ***				
					681	681	이*간	경상북도 문경시 문경읍 마원세터길 ***				1/2
72	변경 문경읍 마원리	변경 없음	119-87	답	681	681	전*남	경상북도 문경시 문경읍 마원세터길 ***				
					1,319	1,319	이*간	경상북도 문경시 문경읍 마원세터길 ***				1/2
73	변경 문경읍 마원리	변경 없음	119-88	답	1,319	1,319	이*간	경상북도 문경시 문경읍 마원세터길 ***				1/2

연번	소재지	구분	지번	지목	면적(㎡)		소유자		관계인			비고
					공부 면적 (㎡)	편입 면적 (㎡)	성명 또는 명칭	주소	성명 또는 명칭	주소	권리의 종류 및내용	
								전*남	경상북도 문경시 문경읍 마원새터길 ***			1/2
74	문경읍 마원리	변경 없음	119-93	답	2,278	2,278	국 (국토교통부)					
75	문경읍 마원리	변경 없음	119-96	답	790	790	국 (국토교통부)					
76	문경읍 마원리	변경 없음	119-100	답	26	26	임*선	경상북도 문경시 문경읍 문희로 ***				
77	문경읍 마원리	변경 없음	119-101	답	30	30	임*선	경상북도 문경시 문경읍 문희로 ***				
78	문경읍 마원리	변경 없음	119-103	답	32	32	국 (국토교통부)					
79	문경읍 마원리	변경 없음	119-104	답	48	48	국 (기획재정부)					
80	문경읍 마원리	변경 없음	119-105	도	73	73	국 (국토교통부)					
81	문경읍 마원리	변경 없음	119-106	도	73	73	국 (국토교통부)					
82	문경읍 마원리	변경 없음	119-107	도	294	294	국 (국토교통부)					
83	문경읍 마원리	변경 없음	119-111	도	376	376	국 (국토교통부)					

연번	소재지	구분	지번	지목	면적(㎡)		소유자		관계인			비고
					공부 면적 (㎡)	편입 면적 (㎡)	성명 또는 명칭	주소	성명 또는 명칭	주소	관리의 종류 및내용	
84	문경읍 마원리	변경 없음	119-131	답	676	676	국 (국토교통부)					
85	문경읍 마원리	변경 없음	119-132	답	104	104	국 (국토교통부)					
86	문경읍 마원리	변경 없음	119-133	답	1	1	국 (국토교통부)					
87	문경읍 마원리	변경 없음	119-134	답	605	605	국 (국토교통부)					
88	문경읍 마원리	변경 없음	119-135	답	20	20	국 (국토교통부)					
89	문경읍 마원리	변경 없음	119-136	답	1,085	1,085	국 (국토교통부)					
90	문경읍 마원리	변경 없음	119-137	답	1,478	1,478	국 (국토교통부)					
91	문경읍 마원리	변경 없음	119-138	답	1,398	1,398	국 (국토교통부)					
92	문경읍 마원리	변경 없음	119-139	구	7	7	국(농림축산식 품부)					
93	문경읍 마원리	변경 없음	119-140	구	60	60	국(농림축산식 품부)					
94	문경읍 마원리	변경 없음	119-141	구	1	1	국(농림축산식 품부)					
95	문경읍 마원리	변경 없음	119-144	답	44	44	국 (국토교통부)					
96	문경읍 마원리	변경 없음	119-145	답	963	963	국 (국토교통부)					

연번	소재지	구분	지번	지목	면적(㎡)		소유자		관계인			비고
					공부 면적 (㎡)	현입 면적 (㎡)	성명 또는 명칭	주소	성명 또는 명칭	주소	관리의 종류 및내용	
97	문경읍 마원리	변경 없음	119-146	답	1,262	1,262	국 (국토교통부)					
98	문경읍 마원리	변경 없음	119-147	답	1,572	1,572	국 (국토교통부)					
99	문경읍 마원리	변경 없음	119-148	답	348	348	국 (국토교통부)					
100	문경읍 마원리	변경 없음	119-149	도	163	163	국 (국토교통부)					
101	문경읍 마원리	변경 없음	119-150	답	49	49	국 (국토교통부)					
102	문경읍 마원리	변경 없음	119-151	답	171	171	국 (국토교통부)					
103	문경읍 마원리	변경 없음	119-152	도	13	13	국(농림축산식 품부)					
104	문경읍 마원리	변경 없음	119-153	답	223	223	국 (국토교통부)					
105	문경읍 마원리	변경 없음	119-154	답	291	291	국 (국토교통부)					
106	문경읍 마원리	변경 없음	119-155	구	16	16	국(농림축산식 품부)					
107	문경읍 마원리	변경 없음	119-156	답	30	30	국 (국토교통부)					
108	문경읍 마원리	변경 없음	119-157	답	619	619	국 (국토교통부)					
109	문경읍 마원리	변경 없음	119-158	답	788	788	국 (국토교통부)					

연번	소재지	구분	지번	지목	면적(㎡)		소유자		관계인			비고
					공부 면적 (㎡)	편입 면적 (㎡)	성명 또는 명칭	주소	성명 또는 명칭	주소	권리의 종류 및내용	
110	문경읍 마원리	변경 없음	119-159	답	329	329	국 (국토교통부)					
							국 (국토교통부)					
111	문경읍 마원리	변경 없음	119-160	답	69	69	국 (국토교통부)					
							국 (국토교통부)					
112	문경읍 마원리	기정	120	답	304	304	임*구	인천 남구 도화동 ***				
							한국토지 주택공사	경상남도 진주시 충의로 19 (충무공동)				
113	문경읍 마원리	기정	126-2	답	592	128	김*노	대전광역시 유성구 반석동 ***				
							한국토지 주택공사	경상남도 진주시 충의로 19 (충무공동)				
114	문경읍 마원리	기정	127-2	답	377	124	추*희	경상북도 문경시 상신기2길 ***				1/4
							김*미	경상북도 문경시 중앙로 ***				1/4
							박*순	경상북도 문경시 마성면 신현3길 ***				1/4
							이*희	경상북도 문경시 흥덕5길 ***				1/4

연번	소재지	구분	지번	지목	면적(㎡)		소유자		관계인			비고
					공부 면적 (㎡)	편입 면적 (㎡)	성명 또는 명칭	주소	성명 또는 명칭	주소	권리의 종류 및내용	
114	문경읍 마원리	변경	127-4	답	125	125	추*희	경상북도 문경시 상신기2길 ***			1/4	
							김*미	경상북도 문경시 중앙로 ***			1/4	
							박*순	경상북도 문경시 마성면 신현3길 ***			1/4	
115	문경읍 마원리	기정	128	답	1,504	326	이*희	경상북도 문경시 홍덕5길 ***			1/4	
							추*희	경상북도 문경시 상신기2길 ***			1/4	
							김*미	경상북도 문경시 중앙로 ***			1/4	
115	문경읍 마원리	변경	128-2	답	125	125	박*순	경상북도 문경시 마성면 신현3길 ***			1/4	
							이*희	경상북도 문경시 홍덕5길 ***			1/4	
							추*희	경상북도 문경시 상신기2길 ***			1/4	
115	문경읍 마원리	변경	128-2	답	125	125	김*미	경상북도 문경시 중앙로 55 ***			1/4	
							박*순	경상북도 문경시 마성면 신현3길 ***			1/4	

연번	소재지	구분	지번	지목	면적(㎡)		소유자		관계인			비고					
					공부 면적 (㎡)	편입 면적 (㎡)	성명 또는 명칭	주소	성명 또는 명칭	주소	관리의 종류 및내용						
116	문경읍 마원리	기정	129	담	939	823	이*희	경상북도 문경시 흥덕5길 ***			1/4						
							박*정	경상북도 문경시 문경읍 각서새터길 ***			1/4						
							박*진	경상북도 문경시 문경읍 각서새터길 ***			1/4						
							박*영	경상북도 문경시 문경읍 온천5길 ****			1/4						
							박*현	경상북도 문경시 문경읍 각서새터길 ***			1/4						
							박*정	경상북도 문경시 문경읍 각서새터길 ***			2/8						
							박*진	경상북도 문경시 문경읍 각서새터길 ***			2/8						
							박*영	경상북도 문경시 문경읍 온천5길 ****			2/8						
							박*현	경상북도 문경시 문경읍 각서새터길 ***			2/8						

연번	소재지	구분	지번	지목	면적(㎡)		소유자		관계인			비고
					공부 면적 (㎡)	편입 면적 (㎡)	성명 또는 명칭	주소	성명 또는 명칭	주소	권리의 종류 및내용	
117	문경읍 마원리	기정	130-1	도	119	26	국 (국토교통부)					
		변경	130-5	도	10	10	국 (국토교통부)					
118	문경읍 마원리	기정	130-2	답	1,276	221	채**에	경상북도 문경시 모진로26 ***				1/2
		변경	130-6	답	126	126	김*호	경상북도 문경시 모진로26, ***	서문경 농업협동 조합	경상북도 문경시 마성면 외어1길11 (가은지점)	근저당권	1/2
119	문경읍 마원리	기정	131	답	1,504	222	김*창	문경군 문경읍 마원리 ***				
		변경	131-2	답	124	124	한국토지 주택공사	경상남도 진주시 충의로 19 (충무공동)				
120	문경읍 마원리	기정	132	답	1,504	227	조*미	경상북도 문경시 당교6길 ***				
		변경	132-2	답	121	121	조*미	경상북도 문경시 당교6길 ***	점촌농업 협동조합	경상북도 문경시 영신로7(점촌동)	근저당권	
121	문경읍 마원리	기정	133	답	1,101	1,101	김*우	문경시 문경읍 마원리 ***				83/1101
		기정	133	답	1,101	1,101	박*자	경기도 안양시 동안구 평촌동 ***				80/1101

연번	소재지	구분	지번	지목	면적(㎡)		소유자		관계인			비고
					공부 면적 (㎡)	편입 면적 (㎡)	성명 또는 명칭	주소	성명 또는 명칭	주소	관리의 종류 및내용	
								서*옥	경기도 광명시 철산동 ***			79/1101
								이*희	인천광역시 중구 신흥동3가 ***			331/1101
								안*모	대구광역시 달서구 월배로 32길 ***			330/1101
							남*선	경상북도 문경시 시청3길 ***				198/1101
							한국토지 주택공사	경상남도 진주시 충의로 19 (충무공동)			528/1101 249/3303	
							박*자	경기도 안양시 동안구 평촌동 ***			80/1101	
122	문경읍 마원리	변경 없음	133-1	도	답	1,101	1,101	서*옥	경기도 광명시 철산동 ***			79/1101
								이*희	인천광역시 중구 신흥동3가 ***			331/1101
								국 (국토교통부)				
123	문경읍 마원리	기정	134-2	답	1,005	228	박*태	경상북도 문경시 문경읍 오서길 ***				

연번	소재지	구분	지번	지목	면적(㎡)		소유자		관계인			비고
					공부 면적(㎡)	편입 면적(㎡)	성명 또는 명칭	주소	성명 또는 명칭	주소	관리의 종류 및내용	
124	문경읍 마원리	변경	134-4	답	117	117	박*태	경상북도 문경시 문경읍 오서길 ***	신문경새마을금고	경상북도 문경시 당교로 259	근저당권, 지상권	
		기정	135-2	답	912	123	김*식	문경군 문경읍 하리 ***				
125	문경읍 마원리	변경	135-4	답	127	127	한국토지주택공사	경상남도 진주시 충의로 19 (충무공동)				
		기정	137	답	1,126	218	권*희	경상북도 문경시 문경읍 주흥1길 19-5				
126	문경읍 마원리	변경	137-3	답	117	117	권*희	경상북도 문경시 문경읍 주흥1길 ***				
		기정	138	답	2,477	2,477	추**호	경상북도 구미시 백산로153 ***	원남 새마을 금고	경상북도 구미시 원남로 131 (원평동, 원남새마을금고)	근저당권, 지상권	
127	문경읍 마원리	변경	138	답	2,477	2,477	한국토지주택공사	경상남도 진주시 충의로 19 (충무공동)				
		기정	138-1	답	422	422	추**호	경상북도 구미시 백산로153 ***	원남 새마을 금고	경상북도 구미시 원남로 131 (원평동, 원남새마을금고)	근저당권, 지상권	

연번	소재지	구분	지번	지목	면적(㎡)		소유자		관계인			비고
					공부 면적 (㎡)	편입 면적 (㎡)	성명 또는 명칭	주소	성명 또는 명칭	주소	관리의 종류 및내용	
		변경	138-1	답	422	422	한국토지 주택공사	경상남도 진주시 충의로 19 (충무공동)				
							강*희	서울특별시 구로구 구로동 ***				330/3706
							이*술	서울특별시 구로구 고척동 ***				165/3706
							김*운	경기도 성남시 수정구 ***				198/3706
							김*혜	서울특별시 중구 황학동 ***				331/3706
							이*자	경상남도 진주시 초전동 ***				172/3706
							김*민	경상북도 영주시 영주동 ***				496/3706
							강*철	서울특별시 강남구 대치동 ***				427/3706
							김*현	서울특별시 관악구 신림동 ***				463/3706
							최*수	서울특별시 영등포구 문래동3가 ***				165/3706
128	문경읍 마원리	기정	139	답	3,706	3,706						

연번	소재지	구분	지번	지목	면적(㎡)		소유자		관계인			비고	
					공부 면적 (㎡)	편입 면적 (㎡)	성명 또는 명칭	주소	성명 또는 명칭	주소	권리의 종류 및내용		
129	문경읍 마원리	변경	139	담	3,706	3,706	변*영	부산광역시 수영구 광안동 ***			232/3706		
							김*미	강원도 평창군 평창읍 산책길3 ***			232/3706		
							권*태	경상북도 문경시 매봉1길35 ***			165/3706		
							유*숙	서울특별시 은평구 응암로25길 15-9 ***			330/3706		
							한국토지 주택공사	경상남도 진주시 충의로 19 (충무공동)			3211/3706		
							강*희	서울특별시 구로구 구로동 ***			330/3706		
		기정 변경	140-1 140-4	담	3,967	3,953	최*수	서울특별시 영등포 구문래동3가 ***					165/3706
							이*섭	문경군 문경읍 마원리 ***					
							이*섭	문경군 문경읍 마원리 ***					

연번	소재지	구분	지번	지목	면적(㎡)		소유자		관계인			비고
					공부 면적 (㎡)	편입 면적 (㎡)	성명 또는 명칭	주소	성명 또는 명칭	주소	관리의 종류 및내용	
130	문경읍 마원리	기정	140-2	답	492	492	김*원	경기도 부천시 원미구 조마루로135 ***				
		변경 없음	140-2	답	492	492	한국토지 주택공사	경상남도 진주시 충의로 19 (충무공동)				
131	문경읍 마원리	변경 없음	143-1	도	56	56	김*봉	문경군 문경읍 상리 ***				
132	문경읍 마원리	변경 없음	144-2	도	30	30	김*구	문경군 문경읍 마원리 ***				
133	문경읍 마원리	기정	145-1	도	40	32	김*집	문경군 문경읍 하리 ***				
		변경	145-4	도	19	19	김*집	문경군 문경읍 하리 ***				
134	문경읍 마원리	변경 없음	162-2	도	30	30	강*근	문경군 문경읍 마원리 ***				
135	문경읍 마원리	변경 없음	163-2	도	46	46	이*이	문경군 문경읍 상리 ***				
136	문경읍 마원리	변경 없음	164-1	답	161	161	문경시					
137	문경읍 마원리	변경 없음	164-3	답	394	394	문경시					
138	문경읍 마원리	변경 없음	164-4	답	86	86	문경시					

연번	소재지	구분	지번	지목	면적(㎡)		소유자	관계인			비고
					공부 면적(㎡)	편입 면적(㎡)		성명 또는 명칭	주소	권리의 종류 및 내용	
139	문경읍 마원리	기정	181-2	답	1,174	224	경상북도 문경시 기와골길 16-3 ***	이*숙			
		변경	181-4	답	127	127					
140	문경읍 마원리	기정	182	답	1,504	126	문경군 문경읍 마원리 ***	이*국			
		변경	182-5	답	125	125					
141	문경읍 마원리	변경 없음	194-1	답	165	165	국 (국토교통부)				
142	문경읍 마원리	변경 없음	195-2	답	812	812	국 (국토교통부)				
143	문경읍 마원리	변경 없음	196-1	답	24	24	국 (국토교통부)				
144	문경읍 마원리	변경 없음	227-3	과	1,757	1,757	국 (국토교통부)				
145	문경읍 마원리	변경 없음	227-4	과	351	351	국 (국토교통부)				
146	문경읍 마원리	변경 없음	228-1	과	1,036	1,036	국 (국토교통부)				
147	문경읍 마원리	변경 없음	228-3	답	33	33	문경시				

연번	소재지	구분	지번	지목	면적(㎡)		소유자		관계인			비고
					공부 면적 (㎡)	편입 면적 (㎡)	성명 또는 명칭	주소	성명 또는 명칭	주소	관리의 종류 및내용	
148	문경읍 마원리	변경 없음	228-8	과	25	25	문경시					
149	문경읍 마원리	변경 없음	228-9	잠	86	86	국 (국토교통부)					
150	문경읍 마원리	변경 없음	228-10	도	76	76	문경시					
151	문경읍 마원리	변경 없음	229-1	답	3,154	3,154	국 (국토교통부)					
152	문경읍 마원리	변경 없음	229-2	답	1,441	1,441	국 (국토교통부)					
153	문경읍 마원리	변경 없음	229-3	답	1,816	1,816	국 (국토교통부)					
154	문경읍 마원리	변경 없음	229-4	답	110	110	문경시					
155	문경읍 마원리	변경 없음	229-5	답	41	41	문경시					
156	문경읍 마원리	변경 없음	230	과	959	959	국 (국토교통부)					
157	문경읍 마원리	변경 없음	230-1	도	60	60	국 (국토교통부)					
158	문경읍 마원리	변경 없음	230-2	과	92	92	국 (국토교통부)					
159	문경읍 마원리	변경 없음	231-1	답	852	852	국 (국토교통부)					
160	문경읍 마원리	변경 없음	231-2	답	1,260	1,260	국 (국토교통부)					

연번	소재지	구분	지번	지목	면적(㎡)		소유자		관계인			비고
					공부 면적 (㎡)	편입 면적 (㎡)	성명 또는 명칭	주소	성명 또는 명칭	주소	권리의 종류 및내용	
161	문경읍 마원리	변경 없음	231-5	도	271	271	문경시					
162	문경읍 마원리	변경 없음	231-6	답	11	11	문경시					
163	문경읍 마원리	변경 없음	231-9	답	941	941	국 (국토교통부)					
164	문경읍 마원리	변경 없음	232	답	181	181	국 (국토교통부)					
165	문경읍 마원리	변경 없음	232-1	도	26	26	문경시					
166	문경읍 마원리	변경 없음	232-2	답	20	20	문경시					
167	문경읍 마원리	변경 없음	232-3	답	1,195	1,195	국 (국토교통부)					
168	문경읍 마원리	변경 없음	232-4	답	29	29	국 (국토교통부)					
169	문경읍 마원리	변경	234-1	답	34	34	문경시					1/2
							김*일	문경군 문경읍 마원리 ***				
170	문경읍 마원리	기정	234-2	도	93	93	문경시					
							문경시					

연번	소재지	구분	지번	지목	면적(㎡)		소유자		관계인			비고
					공부 면적 (㎡)	편입 면적 (㎡)	성명 또는 명칭	주소	성명 또는 명칭	주소	관리의 종류 및내용	
171	문경읍 마원리	기정	234-5	답	23		김*일	문경군 문경읍 마원리 ***				1/2
		변경	234-5	답	23		문경시 국 (국토교통부)					1/2
172	문경읍 마원리	기정	234-6	답	99		문경시					
		변경	234-6	답	99		문경시 국 (국토교통부)					1/2
173	문경읍 마원리	기정	234-7	답	7		문경시					
		변경	234-7	답	7		문경시	문경군 문경읍 마원리 ***				1/2
174	문경읍 마원리	기정	234-8	도	16		김*일	문경군 문경읍 마원리 ***				1/2
		변경	234-8	도	16		김*일	문경군 문경읍 마원리 ***				1/2

연번	소재지	구분	지번	지목	면적(㎡)		소유자		관계인			비고
					공부 면적(㎡)	편입 면적(㎡)	성명 또는 명칭	주소	성명 또는 명칭	주소	관리의 종류 및 내용	
175	문경읍 마원리	기정	234-9	답	16	16	한국토지주택공사	경상남도 진주시 충의로 19 (충무공동)				440/880
		변경	234-9	답	16	16	문경시 국 (국토교통부)					1/2
176	문경읍 마원리	기정	234-10	도	39	39	문경시					
		변경	234-10	도	39	39	문경시 국 (국토교통부)					1/2
177	문경읍 마원리	기정	235-1	답	127	127	김*오	문경군 문경읍 하리 ***				
		변경	235-1	답	127	127	한국토지주택공사	경상남도 진주시 충의로 19 (충무공동)				1/2
178	문경읍 마원리	변경 없음	235-3	답	101	101	이*순	경상북도 예천군 하리면 송월리 ***				
179	문경읍 마원리	변경 없음	235-4	답	205	205	문경시					
180	문경읍 마원리	변경 없음	235-5	답	2	2	국 (국토교통부)					

연번	소재지	구분	지번	지목	면적(㎡)		소유자		관계인			비고
					공부 면적 (㎡)	편입 면적 (㎡)	성명 또는 명칭	주소	성명 또는 명칭	주소	권리의 종류 및내용	
181	문경읍 마원리	변경 없음	235-6	답	38	38	문경시					
182	문경읍 마원리	변경 없음	235-7	답	35	35	문경시					
183	문경읍 마원리	변경 없음	235-8	답	8	8	이*순	경상북도 예천군 하리면 송월리 ***				
184	문경읍 마원리	변경 없음	235-9	답	89	89	문경시					
185	문경읍 마원리	변경 없음	235-10	답	52	52	문경시					
186	문경읍 마원리	변경 없음	235-11	답	7	7	문경시					
187	문경읍 마원리	변경 없음	236	답	211	211	국 (국토교통부)					
188	문경읍 마원리	변경	236-1	도	95	95	문경시					11/14
					95	95	문경시	경상남도 진주시 충의로 19 (충무공동)				3/14
189	문경읍 마원리	기정	236-2	답	42	42	문경시					
					42	42	문경시					11/14

연번	소재지	구분	지번	지목	면적(㎡)		소유자		관계인			비고
					공부 면적 (㎡)	편입 면적 (㎡)	성명 또는 명칭	주소	성명 또는 명칭	주소	권리의 종류 및내용	
190	문경읍 마원리	기정	236-3	답	1,021	1,021	국 (국토교통부)	경상남도 진주시 충의로 19 (충무공동)				3/14
		변경	236-3	답	1,021	1,021	국 (국토교통부)					
191	문경읍 마원리	기정	236-4	도	14	14	문경시					
		변경	236-4	도	14	14	문경시					11/14
192	문경읍 마원리	기정	236-5	답	9	9	국 (국토교통부)					3/14
		변경	236-5	답	9	9	문경시					
193	문경읍 마원리	변경 없음	237-1	전	36	36	국 (국토교통부)					
		변경 없음	237-2	답	30	30	국 (국토교통부)					
195	문경읍 마원리	변경 없음	237-3	대	116	116	국 (국토교통부)					
		변경 없음	237-4	답	568	568	국 (국토교통부)					

연번	소재지	구분	지번	지목	면적(㎡)		소유자		관계인			비고
					공부 면적 (㎡)	면입 면적 (㎡)	성명 또는 명칭	주소	성명 또는 명칭	주소	권리의 종류 및내용	
197	문경읍 마원리	변경 없음	237-5	전	1,299	1,299	국 (국토교통부)					
198	문경읍 마원리	변경 없음	237-6	답	178	178	한국농어촌 공사	경기도 의왕시 안양관교로 ***				
199	문경읍 마원리	변경 없음	237-7	전	271	271	한국농어촌 공사	경기도 의왕시 안양관교로 ***				
200	문경읍 마원리	기정	238-1	임	22,829	22,829	이*양	서울특별시 강남구 인주로 121길 ***				2/24
							이*원	경기도 고양시 일산서 구대산로184 ***				2/24
							이*순	서울특별시 송파구 문정로 25길 ***				2/24
							이*우	서울특별시 강남구 광평로51길22 ***				2/24
							이*미	서울특별시 강서구 양천로6길28 ***				2/24
							고*현	충청남도 공주시 사곡면 능계길 ***				1/24

연번	소재지	구분	지번	지목	면적(㎡)		소유자		관계인			비고
					공부 면적 (㎡)	면임 면적 (㎡)	성명 또는 명칭	주소	성명 또는 명칭	주소	권리의 종류 및내용	
							고*용	서울특별시 중랑구 면목로55길6 ***				1/24
							이*간	문경시 문경읍 마원리 ***				12/24
							한국토지 주택공사	경상남도 진주시 충의로 19 (충무공동)				1/2
							이*양	서울특별시 강남구 언주로121길 ***				2/24
							이*원	경기도 고양시 일산 서구대산로184 ***				2/24
							이*순	서울특별시 송파구 문정로25길 ***				2/24
							이*우	서울특별시강남구 광평로51길22 ***				2/24
							이*미	서울특별시 강서구 양천로6길28 ***				2/24

연번	소재지	구분	지번	지목	면적(㎡)		소유자		관계인			비고		
					공부 면적 (㎡)	편입 면적 (㎡)	성명 또는 명칭	주소	성명 또는 명칭	주소	관리의 종류 및내용			
201	문경읍 마원리	기정	-	-		-	-	-						
								한국토지 주택공사	경상남도 진주시 충의로 19 (충무공동)				2/24	
								이*기	490					
								이*양	서울특별시 강남구 연주로121길 ***				2/24	
201	문경읍 마원리	변경	238-2	임		3	3	이*원	경기도 고양시 일산 서구대산로 184 ***				2/24	
								이*순	서울특별시 송파구 문정로25길 ***				2/24	
								이*우	서울특별시강남구 광평로51길22 ****				2/24	
								이*미	서울특별시 강서구 양천로6길28 ***				2/24	
202	문경읍 마원리	기정	238-3	전		2,280	2,280	이*양	서울특별시 강남구 연주로121길 ***			2/24		

연번	소재지	구분	지번	지목	면적(㎡)		소유자		관계인			비고
					공부 면적 (㎡)	편입 면적 (㎡)	성명 또는 명칭	주소	성명 또는 명칭	주소	권리의 종류 및내용	
							이*원	경기도 고양시 일산 서구대산로 184 ***				2/24
							이*순	서울특별시 송파구 문정로25길 ***				2/24
							이*우	서울특별시강남구 광평로51길22 ***				2/24
							이*미	서울특별시 강서구 양천로6길28 ***				2/24
							고*현	충청남도 공주시 사곡면 능계길 ***				1/24
							고*용	서울특별시 중랑구면목로 55길6 ***				1/24
							이*간	문경시 문경읍 마원리 ***				12/24
							한국토지 주택공사	경상남도 진주시 충의로 19 (충무공동)				1/2 2/24
		변경 238-3	전			2,280	이*양	서울특별시 강남구 언주로121길 ***				2/24

연번	소재지	구분	지번	지목	면적(㎡)		소유자		관계인			비고
					공부 면적 (㎡)	편입 면적 (㎡)	성명 또는 명칭	주소	성명 또는 명칭	주소	권리의 종류 및내용	
203	문경읍 마원리	변경 없음	238-4	대	33	33	이*원	경기도 고양시 일산 서구대산로 ***			2/24	
							이*순	서울특별시 송파구 문정로25길 ***			2/24	
							이*우	서울특별시 강남구 광평로51길 ***			2/24	
							이*미	서울특별시 강서구 양천로6길 ***			2/24	
204	문경읍 마원리	기정	238-5	과	4,159	4,159	이*양	서울특별시 강남구 연주로121길 ***			2/24	
							이*원	경기도 고양시 일산 서구대산로 184 ***			2/24	
							이*순	서울특별시 송파구 문정로25길 ***			2/24	
							이*우	서울특별시 강남구 광평로51길 ***			2/24	

연번	소재지	구분	지번	지목	면적(㎡)		소유자		관계인			비고
					공부 면적 (㎡)	편입 면적 (㎡)	성명 또는 명칭	주소	성명 또는 명칭	주소	권리의 종류 및내용	
204	문경읍 마원리	변경	238-5	과		4,159	4,159	이*미	서울특별시 강서구 양천로6길 ***			2/24
								고*현	충청남도 공주시 사곡면 능계길 ***			1/24
								고*용	서울특별시 중랑구 면목로55길 ***			1/24
								이*간	문경시 문경읍 마원리 ***			12/24
								이*양	서울특별시 강남구 인주로121길 ***			2/24
								이*원	경기도 고양시 일산 서구대산로 184 ***			2/24
								이*순	서울특별시 송파구 문정로25길 ***			2/24
								이*우	서울특별시 강남구 광평로51길 ***			2/24

연번	소재지	구분	지번	지목	면적(㎡)		소유자		관계인			비고
					공부 면적 (㎡)	편입 면적 (㎡)	성명 또는 명칭	주소	성명 또는 명칭	주소	권리의 종류 및내용	
205	문경읍 마원리	기정	238-6	대	49	49	이*미	서울특별시 강서구 양천로6길 ***			2/24	
							이*간	문경시 문경읍 마원리 ***			1/2	
							이*양	서울특별시 강남구 인주로121길 ***			2/24	
							이*원	경기도 고양시 일산 서구대산로 184 ***			2/24	
							이*순	서울특별시 송파구 문정로25길 ***			2/24	
							이*우	서울특별시 강남구 광평로51길 ***	49		2/24	
							이*미	서울특별시 강서구 양천로6길 ***			2/24	
							고*현	충청남도 공주시 사곡면 능계길 ***			1/24	
							고*용	서울특별시 중랑구 면목로55길 ***			1/24	

연번	소재지	구분	지번	지목	면적(㎡)		소유자		관계인			비고
					공부 면적 (㎡)	편입 면적 (㎡)	성명 또는 명칭	주소	성명 또는 명칭	주소	권리의 종류 및내용	
205	문경읍 마원리	변경	238-6	대	49	49	이*간	문경시 문경읍 마원리 ***				12/24
							한국토지 주택공사	경상남도 진주시 충의로 19 (충무공동)				2/24 1/2
							이*양	서울특별시 강남구 언주로121길 ***				2/24
206	문경읍 마원리	변경 없음	238-7	대	360	360	이*원	경기도 고양시 일산 서구대산로 184 ***				2/24
							이*순	서울특별시 송파구 문정로25길 ***				2/24
							이*우	서울특별시 강남구 광평로51길 ***				2/24
207	문경읍 마원리	기정	238-8	임	50	50	이*미	서울특별시 강서구 양천로6길 ***				2/24
							국 (국토교통부)					

연번	소재지	구분	지번	지목	면적(㎡)		소유자		관계인			비고
					공부 면적 (㎡)	면입 면적 (㎡)	성명 또는 명칭	주소	성명 또는 명칭	주소	권리의 종류 및내용	
							이*원	경기도 고양시 일산 서구대산로 184 ***				2/24
							이*순	서울특별시 송파구 문정로25길 ***				2/24
							이*우	서울특별시 강남구 광평로51길 ***				2/24
							이*미	서울특별시 강서구 양천로6길 ***				2/24
							고*현	충청남도 공주시 사곡면 능계길 ***				1/24
							고*용	서울특별시 중랑구 면목로55길 ***				1/24
							이*간	문경시 문경읍 마원리 ***				12/24
							한국토지주택공 사	서울특별시 강남구 언주로121길 4-3(논현동)				2/24 1/2

연번	소재지	구분	지번	지목	면적(㎡)		소유자		관계인			비고				
					공부 면적 (㎡)	편입 면적 (㎡)	성명 또는 명칭	주소	성명 또는 명칭	주소	관리의 종류 및내용					
208	문경읍 마원리	기정	238-9	임	85	85	이*양	서울특별시 강남구 언주로121길 ***				2/24				
							이*원	경기도 고양시 일산 서구대산로 184 ***				2/24				
							이*순	서울특별시 송파구 문정로25길 ***				2/24				
							이*우	서울특별시 강남구 광평로51길 ***				2/24				
							이*미	서울특별시 강서구 양천로6길 ***				2/24				
		변경	238-9	임	85	85	문경시							2/1		
							문경시									2/24
							한국도지 주택공사	경상남도 진주시 충의로 19 (충무공동)								
							이*양	서울특별시 강남구 언주로121길 ***								2/24

연번	소재지	구분	지번	지목	면적(㎡)		소유자		관계인			비고
					공부 면적 (㎡)	편입 면적 (㎡)	성명 또는 명칭	주소	성명 또는 명칭	주소	관리의 종류 및내용	
209	문경읍 마원리	변경 없음	238-10	임	5,304	5,304	이*원	경기도 고양시 일산 서구대산로 184 ***			2/24	
							이*순	서울특별시 송파구 문정로25길 ***			2/24	
							이*우	서울특별시 강남구 광평로51길 ***			2/24	
							이*미	서울특별시 강서구 양천로6길 ***			2/24	
210	문경읍 마원리	변경 없음	238-11	전	1,426	1,426	국 (국토교통부)					
							국 (국토교통부)					
211	문경읍 마원리	변경 없음	238-12	과	886	886	국 (국토교통부)					
							국 (국토교통부)					
212	문경읍 마원리	변경 없음	238-13	대	80	80	국 (국토교통부)					
							국 (국토교통부)					
213	문경읍 마원리	기정 변경	239	묘	215	215	이*동	문경시 점촌동 ***				
							한국토지 주택공사	경상남도 진주시 충의로 19 (충무공동)				

연번	소재지	구분	지번	지목	면적(㎡)		소유자		관계인			비고
					공부 면적(㎡)	편입 면적(㎡)	성명 또는 명칭	주소	성명 또는 명칭	주소	권리의 종류 및 내용	
214	문경읍 마원리	기정	240-1	전	311	311	이*일	문경군 문경읍 마원리 ***				
		변경	240-1	전	311	311	한국토지주택공사	경상남도 진주시 충의로 19 (충무공동)				
215	문경읍 마원리	기정	240-2	대	228	228	이*일	서울 송파구 풍납동 ***				
		변경	240-2	대	228	228	한국토지주택공사	경상남도 진주시 충의로 19 (충무공동)				
216	문경읍 마원리	기정	240-3	대	585	585	이*화	문경시 문경읍 마원리 ***				
		변경	240-3	대	585	585	한국토지주택공사	경상남도 진주시 충의로 19 (충무공동)				
217	문경읍 마원리	변경 없음	240-4	대	301	301	이*호	서울특별시 구로구 새말로 ***	문경세일 새마을금고	경상북도 문경시 중앙로 206 (홍덕동, 문경제일새마을금고본점)	근저당권	
		변경 없음	241-1	답	1,506	1,506	이*호	서울특별시 구로구 새말로 ***	문경세일 새마을금고	경상북도 문경시 중앙로 206 (홍덕동, 문경제일새마을금고본점)	근저당권, 지상권	
219	문경읍 마원리	변경 없음	241-3	답	158	158	문경시					

연번	소재지	구분	지번	지목	면적(㎡)		소유자		관계인			비고
					공부 면적 (㎡)	편입 면적 (㎡)	성명 또는 명칭	주소	성명 또는 명칭	주소	관리의 종류 및내용	
220	문경읍 마원리	변경 없음	241-4	답	95	95	문경시					
							이*리	경상북도 문경시 신기길 ***				
221	문경읍 마원리	변경 없음	242	답	2,621	2,621	박*우	서울 동대문구 제기동 ***				
							박*우	서울 동대문구 제기동 ***				
222	문경읍 마원리	기정	243	답	5,488	5,471	김*현	경상북도 문경시 점촌동 ***				
							김*원	경상남도 진주시 충의로 19 (충무공동)				
223	문경읍 마원리	변경	244-2	답	403	403	김*원	경기도 부천시 원미구 조마루로 ****				
							김*원	경상남도 진주시 충의로 19 (충무공동)				
224	문경읍 마원리	기정	245-1	답	2,314	2,314	김*원	경기도 부천시 원미구 조마루로 ****				
							김*원	경상남도 진주시 충의로 19 (충무공동)				
225	문경읍 마원리	변경	245-2	답	479	479	김*원	경기도 부천시 원미구 조마루로 ****				
							한국토지주택공사	경상남도 진주시 충의로 19 (충무공동)				

연번	소재지	구분	지번	지목	면적(㎡)		소유자		관계인			비고
					공부 면적 (㎡)	면입 면적 (㎡)	성명 또는 명칭	주소	성명 또는 명칭	주소	권리의 종류 및내용	
226	문경읍 마원리	기정	245-3	답	33	33	김*현	경상북도 문경시 점촌동 ***				
		변경	245-3	답	33	33	한국토지주택공 사	경상남도 진주시 충의로 19 (충무공동)				
227	문경읍 마원리	기정	246-2	대	783	783	김*현	경상북도 문경시 문경읍 새재로 ***	점촌농업 협동조합	경상북도 문경시 영신로7(점촌동)	근저당권 , 지상권	
		변경	246-2	대	783	783	한국토지주택공 사	경상남도 진주시 충의로 19 (충무공동)				
228	문경읍 마원리	변경 없음	248-1	답	1,461	1,461	김*훈	인천광역시 중구 하늘달빛로 ***				1/2
		변경 없음	248-1	답	1,461	1,461	임*열	경상북도 문경시 진곡길 ***				1/2
229	문경읍 마원리	변경 없음	248-2	답	3,706	3,706	곽*택	경상북도 문경시 우지공평로 ***	점촌농업 협동조합	경상북도 문경시 영신로7(점촌동)	근저당권	1/2
		변경 없음	248-2	답	3,706	3,706	김*인	경상북도 문경시 새동네3길 ***				1/2
230	문경읍 마원리	기정	249	답	443	345	김*원	경상북도 문경시 문경읍 우무실길 ***				
		변경	249-1	답	358	358	한국토지 주택공사	경상남도 진주시 충의로 19 (충무공동)				

연번	소재지	구분	지번	지목	면적(㎡)		소유자		관계인			비고
					공부 면적 (㎡)	면입 면적 (㎡)	성명 또는 명칭	주소	성명 또는 명칭	주소	관리의 종류 및내용	
231	문경읍 마원리	변경 없음	250-2	도	1,150	1,150	구(농림축산 식품부)					
232	문경읍 마원리	기정	251-1	대	400	400	김*원	문경시 문경읍 마원리 ***				
		변경	251-1	대	400	400	한국토지 주택공사	경상남도 진주시 충의로 19 (충무공동)				
233	문경읍 마원리	기정	251-2	대	275	275	김*창	문경군 문경읍 마원리 ***				
		변경	251-2	대	275	275	한국토지 주택공사	경상남도 진주시 충의로 19 (충무공동)				
234	문경읍 마원리	기정	251-3	대	140	140	김*원	문경시 문경읍 마원리 ***				
		변경	251-3	대	140	140	한국토지 주택공사	경상남도 진주시 충의로 19 (충무공동)				
235	문경읍 마원리	변경 없음	251-4	도	596	596	문경시					
236	문경읍 마원리	기정	251-6	담	1,382	1,382	김*원	문경시 문경읍 마원리 ***				
		변경	251-6	담	1,382	1,382	한국토지 주택공사	경상남도 진주시 충의로 19 (충무공동)				
237	문경읍 마원리	기정	252-2	담	2,074	2,074	이*섭	인천 남구 주안동 ***				

연번	소재지	구분	지번	지목	면적(㎡)		소유자		관계인			비고
					공부 면적 (㎡)	편입 면적 (㎡)	성명 또는 명칭	주소	성명 또는 명칭	주소	권리의 종류 및내용	
238	문경읍 마원리	변경	252-2	답	2,074	2,074	한국토지 주택공사	경상남도 진주시 충의로 19 (충무공동)				
		변경 없음	252-6	구	190	190	국(농림축산 식품부)					
239	문경읍 마원리	기정	252-7	답	1,590	1,590	김*련	문경군 문경읍 마원리 ***				
		변경	252-7	답	1,590	1,590	한국토지 주택공사	경상남도 진주시 충의로 19 (충무공동)				
240	문경읍 마원리	기정	252-8	대	336	336	이*섭	인천 남구 주안동 ***				
		변경	252-8	대	336	336	한국토지 주택공사	경상남도 진주시 충의로 19 (충무공동)				
241	문경읍 마원리	변경 없음	252-10	구	71	71	국(농림축산 식품부)					
		기정	253-1	답	1,198	1,198	김*복	문경군 문경읍 마원리 ***				
242	문경읍 마원리	변경	253-1	답	1,198	1,198	한국토지 주택공사	경상남도 진주시 충의로 19 (충무공동)				
		변경 없음	253-4	답	799	799	곽*택	경상북도 문경시 우지공평로 ***	점촌농업 협동조합	경상북도 문경시 영신로 7 (점촌동)	근저당권	1/2

연번	소재지	구분	지번	지목	면적(㎡)		소유자		관계인			비고
					공부 면적 (㎡)	편입 면적 (㎡)	성명 또는 명칭	주소	성명 또는 명칭	주소	권리의 종류 및내용	
								김*인	경상북도 문경시 새동네3길 ***			1/2
244	문경읍 마원리	변경 없음	253-5	도	612	612	문경시					
245	문경읍 마원리	변경 없음	254-2	도	10	10	국 (국토교통부)					
246	문경읍 마원리	변경 없음	254-6	도	33	33	국 (국토교통부)					
247	문경읍 마원리	변경 없음	254-7	도	20	20	국 (국토교통부)					
248	문경읍 마원리	변경 없음	256-4	도	1,321	1,321	국(농림축산 식품부)					
249	문경읍 마원리	기정	256-6	도	160	1,462	국(농림축산 식품부)					
		변경	256-8	도	37	37	국(농림축산 식품부)					
		변경	256-9	도	22	22	국(농림축산 식품부)					
250	문경읍 마원리	기정	257-8	도	223	1,184	문경시					
		변경	257-9	도	223	223	문경시					
251	문경읍 마원리	기정	258-1	답	1,879	132	권*희	경상북도 문경시 문경읍 주흥1길 ***				

연번	소재지	구분	지번	지목	면적(㎡)		소유자		관계인			비고
					공부 면적 (㎡)	면입 면적 (㎡)	성명 또는 명칭	주소	성명 또는 명칭	주소	권리의 종류 및내용	
		변경	258-5	답	32	32	권*희	경상북도 문경시 문경읍 주흥1길 ***				
252	문경읍 마원리	변경 없음	259-3	도	53	53	신*집	문경군 점촌읍 신기리 ***				
253	문경읍 마원리	변경 없음	259-6	답	158	158	이*리	경상북도 문경시 신기길 ***				
254	문경읍 마원리	변경 없음	260-1	답	3,154	3,154	지*탁	충청북도 충주시 칠금10길 ***	문경농업 협동조합	경상북도 문경시 문경읍 문희로21	근저당권	
255	문경읍 마원리	변경 없음	260-2	도	20	20	정*조	문경군 마성면 외어리 ***				
256	문경읍 마원리	변경 없음	260-4	답	438	438	이*리	경상북도 문경시 신기길 67 (신기동)				
257	문경읍 마원리	변경 없음	260-5	도	202	202	국 (국토교통부)					
							여*구	서울특별시 중랑구 송림길 ***				5/11
							여*헌	안산시 일피동 ***				5/11
258	문경읍 마원리	기정	261-1	답	2,521	2,521	여*구	경북 청도군 풍각면 현리리 ***				2/11
							여*선	용인시 수지읍 죽전리 ***				2/11

연번	소재지	구분	지번	지목	면적(㎡)		소유자		관계인			비고
					공부 면적 (㎡)	면입 면적 (㎡)	성명 또는 명칭	주소	성명 또는 명칭	주소	권리의 종류 및내용	
		변경	261-1	답	2,521	2,521	한국토지 주택공사	경상남도 진주시 충의로 19 (충무공동)				9/11
		변경 없음	261-2	도	33	33	여*선	용인시 수지읍 죽전리 ***				2/11
259	문경읍 마원리	변경 없음	261-4	도	1,663	1,663	강*근	문경군 문경읍 하리 76				
260	문경읍 마원리	변경 없음	261-5	답	132	132	안*현	경상북도 문경시 호계면 자실길 ****	문경축산 업협동조 합	경상북도 문경시 중앙로 166 (흥덕동,문경축산 농협북부지점)	근저당권	
261	문경읍 마원리	변경 없음	261-7	도	189	189	국 (국토교통부)					
262	문경읍 마원리	변경 없음	261-9	답	72	72	문경시	경상북도 문경시 호계면 자실길 ****	문경축산 업협동조 합	경상북도 문경시 중앙로 166 (흥덕동,문경축산 농협북부지점)	근저당권	
263	문경읍 마원리	변경 없음	261-10	답	193	193	안*현	서울특별시 중랑구 송림길 ****				5/11
264	문경읍 마원리	기정		답	193	193	여*구	용인시 수지읍 죽전리 ***				2/11

연번	소재지	구분	지번	지목	면적(㎡)		소유자		관계인			비고			
					공부 면적(㎡)	편입 면적(㎡)	성명 또는 명칭	주소	성명 또는 명칭	주소	권리의 종류 및 내용				
265		변경	261-10	답	193	193	한국농어촌공사	주소	한국농어촌공사			4/11			
							한국토지주택공사	경상남도 진주시 충의로 19 (충무공동)				5/11			
							여*선	용인시 수지읍 죽전리 ***1				2/11			
							한국농어촌공사	경기도 의왕시 안양판교로 ***				4/11			
266	문경읍 마원리	기정	262-1	답	1,187	1,187	채*식	문경군 문경읍 교촌리 ***							
							한국토지주택공사	경상남도 진주시 충의로 19 (충무공동)							
							김*악	문경군 문경읍 상리 ***							
							국(국토교통부)								
267	문경읍 마원리	변경 없음	262-2	도	7	7	김*배	주소	김*배						
							변경 없음	262-3	답	10	10				
							변경 없음	263-2	도	26	26				
							변경 없음	267	답	2,724	2,724	대구광역시 서구 통학로23길 ***	문경군농업협동조합 (문경농협)	경상북도 문경시 문경읍 문희로21 (문경농협)	근저당권
268	문경읍 마원리	기정	267	답	2,724	2,724	이*자	경상남도 진주시 충의로 19 (충무공동)							
							한국토지주택공사								
269	문경읍 마원리	변경	267	답	2,724	2,724	한국토지주택공사	경상남도 진주시 충의로 19 (충무공동)							

연번	소재지	구분	지번	지목	면적(㎡)		소유자		관계인			비고
					공부 면적 (㎡)	편입 면적 (㎡)	성명 또는 명칭	주소	성명 또는 명칭	주소	권리의 종류 및내용	
270	문경읍 마원리	변경 없음	268	도	317	317	국(농림축산식 품부)					
							국(농림축산식 품부)					
271	문경읍 마원리	변경 없음	269	구	258	258	국(농림축산식 품부)					
							국(농림축산식 품부)					
272	문경읍 마원리	기정 변경	270	답	899	899	채*식	문경군 문경읍 교촌리 ***				
							한국토지 주택공사	경상남도 진주시 충의로 19 (충무공동)				
273	문경읍 마원리	기정 변경	271	답	438	438	채*식	문경군 문경읍 교촌리 ***				
							한국토지 주택공사	경상남도 진주시 충의로 19 (충무공동)				
274	문경읍 마원리	기정 변경	271-1	답	610	610	민*이	서울특별시 양천구 은행정로13길 ***		신문경 세마을금 고	경상북도 문경시 당교로 259	근저당권 , 지상권
							한국토지 주택공사	경상남도 진주시 충의로 19 (충무공동)				
275	문경읍 마원리	변경 없음	272	답	2,668	2,668	채*태	경상북도 상주시 북룡3길 ***				1/2
							정*순	경상북도 상주시 북룡3길 ***				
276	문경읍 마원리	기정 변경	273-1	임	489	489	문경시					
							문경시					

연번	소재지	구분	지번	지목	면적(㎡)		소유자		관계인			비고
					공부 면적 (㎡)	면임 면적 (㎡)	성명 또는 명칭	주소	성명 또는 명칭	주소	관리의 종류 및내용	
		변경	273-6	임	2	2	문경시					
		변경	273-7	임	4	4	문경시					
		변경	273-8	임	36	36	문경시					
277	문경읍 마원리	변경 없음	273-2	답	1,336	1,336	황*진	구미시 형곡동 ***				
278	문경읍 마원리	변경 없음	274-1	답	460	460	황*진	구미시 형곡동 ***				
279	문경읍 마원리	기정	274-2	답	1,891	1,891	민*이	서울특별시 양천구 은행정로13길 ***	신문경 새마을금 고	경상북도 문경시 당교로 259	근저당권 ,지상권	
		변경	274-2	답	1,891	1,891	민*이	서울특별시 양천구 은행정로13길 ***				
280	문경읍 마원리	변경 없음	275	답	1,415	1,415	이*대	서울 강남구 대치동 ***				
281	문경읍 마원리	변경 없음	276	답	3,226	3,226	석*순	경상북도 문경시 문경읍 요성지곡길 ***				
282	문경읍 마원리	변경 없음	277	답	2,810	2,810	김*식	대구광역시 서구 달서천로57안길 ***				
283	문경읍 마원리	변경 없음	278	답	2,063	2,063	김*영	울산광역시 북구염포동326 ***				

연번	소재지	구분	지번	지목	면적(㎡)		소유자		관계인			비고
					공부 면적(㎡)	편입 면적(㎡)	성명 또는 명칭	주소	성명 또는 명칭	주소	권리의 종류 및 내용	
284	문경읍 마원리	기정	279	답	1,681	1,681	김*수	문경군 문경읍 마원리 ***				
		변경	279	답	1,681		한국토지주택공사	경상남도 진주시 충의로 19 (충무공동)				
285	문경읍 마원리	기정	279-1	답	30	18	박*미	문경군 마성면 남호리 ***				
		변경	279-5	답	15	15	박*미	문경군 마성면 남호리 ***				
286	문경읍 마원리	변경	279-4	도	910	910	문경시					
		없음										
287	문경읍 마원리	기정	280-1	답	968	82	문경시					
		변경	280-3	답	2	2	문경시					
288	문경읍 마원리	기정	281	답	662	662	김*염	문경군 문경읍 마원리 ***				
		변경	281	답	662	662	한국토지주택공사	경상남도 진주시 충의로 19 (충무공동)				
289	문경읍 마원리	기정	282	구	1,685	1,640	국(농림축산식품부)					
		변경	282-3	구	1,763	1,763	국(농림축산식품부)					
290	문경읍 마원리	변경	282-1	구	206	206	국(농림축산식품부)					
		없음										

연번	소재지	구분	지번	지목	면적(㎡)		소유자		관계인			비고
					공부 면적(㎡)	편입 면적(㎡)	성명 또는 명칭	주소	성명 또는 명칭	주소	관리의 종류 및 내용	
291	문경읍 마원리	기정	283	답	915	915	이*우	문경시 문경읍 하리 ***				
		변경	283	답	915	915	한국토지주택공사	경상남도 진주시 충의로 19 (충무공동)				
292	문경읍 마원리	변경 없음	283-1	도	228	228	국 (국토교통부)					
293	문경읍 마원리	변경 없음	283-4	도	17	17	문경시					
294	문경읍 마원리	변경 없음	283-5	도	186	186	국 (국토교통부)					
295	문경읍 마원리	변경 없음	283-6	도	41	41	문경시					
296	문경읍 마원리	기정	284	답	949	949	이*우	문경시 문경읍 하리 ***				
		변경	284	답	949	949	한국토지주택공사	경상남도 진주시 충의로 19 (충무공동)				
297	문경읍 마원리	변경 없음	284-5	답	9	9	국 (국토교통부)					
298	문경읍 마원리	기정	285	답	454	454	이*우	문경시 문경읍 하리 ***				
		변경	285	답	454	454	한국토지주택공사	경상남도 진주시 충의로 19 (충무공동)				

연번	소재지	구분	지번	지목	면적(㎡)		소유자		관계인			비고
					공부 면적 (㎡)	편입 면적 (㎡)	성명 또는 명칭	주소	성명 또는 명칭	주소	관리의 종류 및내용	
299	문경읍 마원리	변경 없음	285-5	답	48	48	국 (국토교통부)					
300	문경읍 마원리	기정	286	답	1,101	1,101	김*순	문경시 문경읍 하리 ***				
		변경	286	답	1,101	1,101	한국토지 주택공사	경상남도 진주시 충의로 19 (충무공동)				
301	문경읍 마원리	기정	287	답	1,100	1,100	구*미	대구광역시 달서구 상원로 ***				1/2
		변경	287	답	1,100	1,100	곽*희	대구광역시 달서구 상원로 ***				1/2
302	문경읍 마원리	변경 없음	287-1	답	338	338	국 (국토교통부)					
		기정	293-1	답	325	325	신*철	경상북도 문경시 모전동 ***				
303	문경읍 마원리	변경	293-1	답	325	325	한국토지 주택공사	경상남도 진주시 충의로 19 (충무공동)				
		변경 없음	293-2	답	1,421	1,421	국 (국토교통부)					

연번	소재지	구분	지번	지목	면적(㎡)		소유자		관계인			비고													
					공부 면적 (㎡)	면임 면적 (㎡)	성명 또는 명칭	주소	성명 또는 명칭	주소	관리의 종류 및내용														
305	문경읍 마원리	변경 없음	293-3	도	182	182	국 (국토교통부)																		
													306	문경읍 마원리	변경 없음	293-6	답	79	79	문경시					
																								307	문경읍 마원리
308	문경읍 마원리	기정	297-1	답	1,025	234	신*식	문경군 문경읍 마원리 ***				425/1005													
													309	문경읍 마원리	변경	327-1	천	512	-	문경시					
																									310
													311	문경읍 마원리	변경	297-3	답	131	131	신*식	문경군 문경읍 마원리 ***				
																									312
													313	문경읍 마원리	변경	297-3	답	131	131	신*경	경상북도 문경시 문경읍 바원리 ****				
314	문경읍 마원리	변경	297-3	답	131	131	신*숙	경상북도 경산시 경산로 ***				60.7143 /1005													

연번	소재지	구분	지번	지목	면적(㎡)		소유자		관계인			비고
					공부 면적 (㎡)	편입 면적 (㎡)	성명 또는 명칭	주소	성명 또는 명칭	주소	권리의 종류 및내용	
310	문경읍 마원리	변경 없음	327-2	도	132	132	국(농림축산 식품부)					
311	문경읍 마원리	변경 없음	328-2	구	102	102	국(농림축산 식품부)					
312	문경읍 마원리	변경 없음	328-3	답	964	964	홍*표	경기도 용인시 처인구 모현면 백옥대로 ***				
313	문경읍 마원리	변경 없음	328-4	도	73	73	국(국토교통부)					
314	문경읍 마원리	변경 없음	328-7	답	516	516	국(국토교통부)					
315	문경읍 마원리	기정	331	답	1,084	1,084	김*수	문경군 문경읍 마원리 ***				
		변경	331	답	1,084	1,084	한국토지 주택공사	경상남도 진주시 충의로 19 (충무공동)				
316	문경읍 마원리	변경 없음	331-1	도	63	63	국 (국토교통부)					
317	문경읍 마원리	기정	331-2	도	302	302	문경시					
		변경	331-2	도	258	258	문경시					
318	문경읍 마원리	변경	331-5	도	44	44	문경시					
		기정	331-3	답	151	151	국 (국토교통부)					

연번	소재지	구분	지번	지목	면적(㎡)		소유자		관계인			비고
					공부 면적 (㎡)	편입 면적 (㎡)	성명 또는 명칭	주소	성명 또는 명칭	주소	권리의 종류 및내용	
319	문경읍 마원리	변경	331-3	답	151	151	국 (국토교통부)					
		변경 없음	331-4	도	121	121	문경시					
320	문경읍 마원리	기정	342-2	답	1,276	1,276	전*도	구미시 고아읍 원호리 ***	문경농업 협동조합	경상북도 문경시 문경읍 문희로21	근저당권	
		변경	342-2	답	1,146	1,146	전*도	구미시 고아읍 원호리 ***				
321	문경읍 마원리	변경	342-7	답	130	130	전*도	구미시 고아읍 원호리4 ***				
		변경 없음	342-6	답	19	19	국 (국토교통부)					
322	문경읍 마원리	기정	345	답	752	752	박*순	경상북도 문경시 마성면 신현3길 ***				
		변경	345	답	738	738	박*순	경상북도 문경시 마성면 신현3길 ***				
323	문경읍 마원리	변경	345-7	답	14	14	박*순	경상북도 문경시 마성면 신현3길 ***				
		변경 없음	345-6	답	141	141	국 (국토교통부)					
324	문경읍 마원리	기정	353-1	답	1,762	1,762	박*철	경상북도 문경시 문경읍 청운로 ***				

연번	소재지	구분	지번	지목	면적(㎡)		소유자		관계인			비고
					공부 면적 (㎡)	편입 면적 (㎡)	성명 또는 명칭	주소	성명 또는 명칭	주소	권리의 종류 및내용	
325	문경읍 마원리	변경	353-1	답	1,685	1,685	박*철	경상북도 문경시 문경읍 청운로 ***	박*철			
		변경	353-8	답	77	77	박*철	경상북도 문경시 문경읍 청운로 ***				
326	문경읍 마원리	기정	353-2	답	1,892	1,892	전*원	문경군 문경읍 마원리 ***				
		변경	353-2	답	1,892	1,892	한국토지 주택공사	경상남도 진주시 충의로 19 (충무공동)				
327	문경읍 마원리	기정	353-3	도	221	221	국 (국토교통부)					
		변경	353-3	도	128	128	국 (국토교통부)					
328	문경읍 마원리	변경	353-9	도	93	93	국 (국토교통부)					
		없음	353-7	도	71	71	국 (국토교통부)					
329	문경읍 마원리	변경	354	답	2,387	2,387	이*리	경상북도 문경시 신기길 ***				
		없음	354-1	도	122	122	국 (국토교통부)					
330	문경읍 마원리	기정	355	창	1,852	1,533	김*식	경상북도 문경시 문경읍 문희로 ***	문경농업 협동조합	경상북도 문경시 문경읍 문희로21	근저당권	1/2

연번	소재지	구분	지번	지목	면적(㎡)		소유자		관계인			비고
					공부 면적 (㎡)	편입 면적 (㎡)	성명 또는 명칭	주소	성명 또는 명칭	주소	권리의 종류 및내용	
331	문경읍 마원리	변경	355-2	창	1,530	1,530	도*실	경상북도 문경시 문경읍 문희로 ***			1/2	
							김*식	경상북도 문경시 문경읍 문희로 ***	문경농업 협동조합	경상북도 문경시 문경읍 문희로21	근저당권	1/2
							도*실	경상북도 문경시 문경읍 문희로 ***			1/2	
							박*현	경상북도 문경시 문경읍 각서세터길 ***			1/4	
							박*정	경상북도 문경시 문경읍 각서세터길 ***			1/4	
							박*진	경상북도 문경시 문경읍 각서세터길 ***			1/4	
		변경	355-3	답	655	655	박*영	경상북도 문경시 문경읍 온천5길 ***				1/4
							박*현	경상북도 문경시 문경읍 각서세터길 ***			2/8	
							박*정	경상북도 문경시 문경읍 각서세터길 ***			2/8	

연번	소재지	구분	지번	지목	면적(㎡)		소유자		관계인			비고
					공부 면적 (㎡)	편입 면적 (㎡)	성명 또는 명칭	주소	성명 또는 명칭	주소	관리의 종류 및내용	
332	문경읍 마원리	기정	369-1	창	991	800	박*진	경상북도 문경시 문경읍 각서새터길 ***				2/8
							박*영	경상북도 문경시 문경읍 온천5길 ***				2/8
333	문경읍 마원리	변경 없음	369-14	창	782	782	김*식	경상북도 문경시 문경읍 문희로 ***	문경농업 협동조합	경상북도 문경시 문경읍 문희로21	근저당권	
							김*식	경상북도 문경시 문경읍 문희로 ***	문경농업 협동조합	경상북도 문경시 문경읍 문희로21	근저당권	
334	문경읍 마원리	기정	369-2	답	1,924	1,924	강*석	경기 안양시 만안구 석수동 ***				
							이*평	문경군 문경읍 마원리 ***				
335	문경읍 마원리	기정	369-4	답	390	390	한국토지 주택공사	경상남도 진주시 충의로 19 (충무공동)				
							문경시					
336	문경읍 마원리	변경 없음	369-10	도	111	111	문경시					
							문경시					

연번	소재지	구분	지번	지목	면적(㎡)		소유자		관계인			비고
					공부 면적 (㎡)	편입 면적 (㎡)	성명 또는 명칭	주소	성명 또는 명칭	주소	권리의 종류 및내용	
337	문경읍 마원리	변경 없음	369-13	도	126	126	김*식	경상북도 문경시 문경읍 문희로 ***	문경농업 협동조합	경상북도 문경시 문경읍 문희로21	근저당권	
338	문경읍 마원리	변경 없음	370	창	528	528	도*실	경상북도 문경시 문경읍 문희로 ***	문경농업 협동조합	경상북도 문경시 문경읍 문희로21	근저당권	
339	문경읍 마원리	변경 없음	370-1	도	1,811	1,811	국 (국토교통부)					
340	문경읍 마원리	변경 없음	372-3	도	149	149	국(농림축산 식품부)					
341	문경읍 마원리	변경 없음	372-5	답	11	11	도*실	경상북도 문경시 문경읍 문희로 ***	문경농업 협동조합	경상북도 문경시 문경읍 문희로21	근저당권	
342	문경읍 마원리	기정	374-1	답	74	71	문경시					
		변경	374-19	답	68	68	문경시					
343	문경읍 마원리	기정	374-2	답	93	29	백*현	문경군 문경읍 교촌리 ***				
		변경	374-20	답	28	28	이*자	경상북도 문경시 농암면 고모재길 ***				
344	문경읍 마원리	기정	374-9	답	293	225	국 (국토교통부)					
		변경	374-21	답	225	225	국 (국토교통부)					

연번	소재지	구분	지번	지목	면적(㎡)		소유자		관계인			비고
					공부 면적 (㎡)	편입 면적 (㎡)	성명 또는 명칭	주소	성명 또는 명칭	주소	관리의 종류 및내용	
345	문경읍 마원리	기정	374-14	답	11	8	문경시					
		변경	374-22	답	8	8	문경시					
346	문경읍 마원리	기정	374-16	답	920	900	백*현	문경군 문경읍 교촌리 ***				
		변경	374-23	답	900	900	이*자	경상북도 문경시 농암면 고모재길 ***				
347	문경읍 마원리	변경 없음	374-17	답	347	347	국 (국토교통부)					
348	문경읍 마원리	변경 없음	375	답	146	146	국 (국토교통부)					
349	문경읍 마원리	변경 없음	375-2	창	499	499	도*실	경상북도 문경시 문경읍 문희로 ***	문경농업 협동조합	경상북도 문경시 문경읍 문희로21	근저당권 , 지상권	
350	문경읍 마원리	변경 없음	375-4	답	502	502	이*자	경상북도 문경시 농암면 고모재길 ***				
351	문경읍 마원리	변경 없음	376	답	242	242	국 (국토교통부)					
352	문경읍 마원리	기정	376-1	답	49	49	이*룡	문경군 문경읍 마원리 ***				
		변경	376-1	답	49	49	한국토지 주택공사	경상남도 진주시 충의로 19 (충무공동)				

연번	소재지	구분	지번	지목	면적(㎡)		소유자	관계인			비고	
					공부 면적 (㎡)	편입 면적 (㎡)		성명 또는 명칭	주소	성명 또는 명칭		주소
353	문경읍 마원리	기정	377	답	1,395	1,071	김*배	문경군 문경읍 하리 ***	농업협동 조합중앙 회		가압류	
		변경	377-4	답	1,051	1,051	김*배	문경군 문경읍 하리 ***				
354	문경읍 마원리	변경 없음	377-3	답	59	59	국 (국토교통부)					
		기정	378	답	1,478	882	김*배	문경군 문경읍 하리 ***				미등기
355	문경읍 마원리	변경	378-1	구	782	782	국					
		기정	379	답	2,470	2,470	박*준	경상북도 문경시 문경읍 하리 ***				
356	문경읍 마원리	변경	379	답	2,470	2,470	한국토지 주택공사	경상남도 진주시 충의로 19 (충무공동)				
		변경 없음	379-2	답	178	178	국 (국토교통부)					
357	문경읍 마원리	기정	380-1	답	142	30	박*준	경상북도 문경시 문경읍 하리 ***				
		변경	380-21	답	8	8	한국토지 주택공사	경상남도 진주시 충의로 19 (충무공동)				
		변경	380-22	답	20	20	한국토지 주택공사	경상남도 진주시 충의로 19 (충무공동)				

연번	소재지	구분	지번	지목	면적(㎡)		소유자		관계인			비고
					공부 면적 (㎡)	편입 면적 (㎡)	성명 또는 명칭	주소	성명 또는 명칭	주소	관리의 종류 및내용	
359	문경읍 마원리	기정	380-2	담	1,345	1,332	김*미	경상북도 문경시 중앙로 ***	합창새마을 금고	경상북도 상주시 합창읍 합창중앙로125	근저당권	1/3
							김*선	경상북도 문경시 문경읍 요성길 ***				1/3
							최*식	경상북도 문경시 문경읍 요성길 ***				1/3
359	문경읍 마원리	변경	380-23	담	1,338	1,338	김*미	경상북도 문경시 중앙로 ***	합창새마을 금고	경상북도 상주시 합창읍 합창중앙로125	근저당권	1/3
							김*선	경상북도 문경시 문경읍 요성길 ***				1/3
							최*식	경상북도 문경시 문경읍 요성길 ***				1/3
360	문경읍 마원리	기정	380-3	담	2,390	2,390	이*주	충청북도 충주시 형설로 ***				
		변경	380-3	담	2,390	2,390	한국토지 주택공사	경상남도 진주시 충의로 19 (충무공동)				
361	문경읍 마원리	기정	380-4	담	2,258	2,258	김*혜	경상북도 문경시 여중1길 ***	신문경 새마을금 고	경상북도 문경시 당교로 259	근저당권 ,지상권	

연번	소재지	구분	지번	지목	면적(㎡)		소유자		관계인			비고
					공부 면적 (㎡)	편입 면적 (㎡)	성명 또는 명칭	주소	성명 또는 명칭	주소	권리의 종류 및내용	
362	문경읍 마원리	변경	380-4	답	2,258	2,258	김*혜	경상북도 문경시 여중1길 ***				
		기정	380-5	답	1,554	1,554	전*원	문경군 문경읍 마원리 ***				
363	문경읍 마원리	변경	380-5	답	1,554	1,554	한국토지 주택공사	경상남도 진주시 충의로 19 (충무공동)				
		변경 없음	380-20	답	109	109	문경시					
364	문경읍 마원리	기정	381	답	1,745	1,745	전*원	문경군 문경읍 마원리 ***				
		변경	381	답	1,745	1,745	한국토지 주택공사	경상남도 진주시 충의로 19 (충무공동)				
365	문경읍 마원리	변경 없음	381-1	도	1,597	1,597	국(국토교통부)					
		변경 없음	382-1	답	889	889	장*영	경상북도 문경시 문경읍 오서길 ***				
367	문경읍 마원리	기정	382-2	답	810	810	송*혜	경상북도 구미시 산호대로39길 ***				
		변경	382-2	답	810	810	한국토지 주택공사	경상남도 진주시 충의로 19 (충무공동)				
368	문경읍 마원리	기정	383	답	2,392	2,392	김*성	부산광역시 사하구 율공단로 ***				

연번	소재지	구분	지번	지목	면적(㎡)		소유자		관계인			비고
					공부 면적 (㎡)	편입 면적 (㎡)	성명 또는 명칭	주소	성명 또는 명칭	주소	권리의 종류 및내용	
369	변경 문경읍 마원리	변경 없음	383-1	답	2,392	2,392	한국토지 주택공사	경상남도 진주시 충의로 19 (충무공동)				
					167	167	국 (국토교통부)					
370	변경 문경읍 마원리	기정	384	답	1,894	1,894	전*제	경기도 안산시 상록구 화랑로 ***	신문경 세마을금 고	경상북도 문경시 당교로 259	근저당권 , 지상권	
					1,894	1,894	한국토지 주택공사	경상남도 진주시 충의로 19 (충무공동)				
371	변경 문경읍 마원리	변경 없음	384-2	답	103	103	국 (국토교통부)					
					965	965	장*주	경기도 안양시 동안구달안로 ***				
372	변경 문경읍 마원리	변경 없음	385	답	965	965	한국토지 주택공사	경상남도 진주시 충의로 19 (충무공동)				
					50	50	국 (국토교통부)					
373	변경 문경읍 마원리	기정	386	답	136	136	송*혜	경상북도 구미시 신호대로39길 ***				
					136	136	한국토지 주택공사	경상남도 진주시 충의로 19 (충무공동)				

연번	소재지	구분	지번	지목	면적(㎡)		소유자		관계인			비고
					공부 면적 (㎡)	편입 면적 (㎡)	성명 또는 명칭	주소	성명 또는 명칭	주소	권리의 종류 및내용	
375	문경읍 마원리	기정	387	답	2,062	2,062	강*대	경기도 남양주시 진접읍 해밀에당1로 ***			331/2853	
							길*희	경기도 광명시 철산동 ***			406/2853	
							신*은	서울특별시 성북구 하월곡동 ***			661/2853	
							조*승	경기도 성남시 분당구 금곡동 ***			331/2853	
							공*욱	경기도 평택시 팽성읍 원정리 ***			331/2853	
							남*우	서울특별시 구로구 구로중앙로28길 ***			793/2853	
							한국토지 주택공사	경상남도 진주시 충의로 19 (충무공동)			1068/2853	
							윤*	서울특별시 구로구 구로동 ***			793/2853	
							신*은	서울특별시 성북구 하월곡동 ***			661/2853	

연번	소재지	구분	지번	지목	면적(㎡)		소유자		관계인			비고
					공부 면적(㎡)	편입 면적(㎡)	성명 또는 명칭	주소	성명 또는 명칭	주소	권리의 종류 및 내용	
								공*옥	경기도 평택시 팽성읍 원정리 ***			331/2853
376	문경읍 마원리	변경 없음	387-1	답	566	566	국 (국토교통부)					
377	문경읍 마원리	변경 없음	387-2	답	225	225	국 (국토교통부)					
378	문경읍 마원리	기정	388-1	도	727	695	국(농림축산식 품부)					
		변경	388-6	도	688	688	국(농림축산식 품부)					
379	문경읍 마원리	기정	388-2	구	442	428	국(농림축산식 품부)					
		변경	388-7	구	428	428	국(농림축산식 품부)					
380	문경읍 마원리	변경 없음	388-3	도	80	80	국(농림축산식 품부)					
381	문경읍 마원리	변경 없음	388-4	구	9	9	국(농림축산식 품부)					
382	문경읍 마원리	변경 없음	388-5	구	46	46	국(농림축산식 품부)					
383	문경읍 마원리	변경 없음	389	답	390	390	국 (국토교통부)					
384	문경읍 마원리	기정	390	답	671	671	이*숙	경상북도 구미시 상사서로 ***				16/18

연번	소재지	구분	지번	지목	면적(㎡)		소유자		관계인			비고
					공부 면적 (㎡)	편입 면적 (㎡)	성명 또는 명칭	주소	성명 또는 명칭	주소	관리의 종류 및내용	
		기정						최*혁	강원도 인제군 서화면천도로152 번길 ****			1/18
		기정						최*숙	서울특별시 강남구 논현로65길 ****			1/18
385	문경읍 마원리	변경 없음	390-1	답	671	374	국(국토교통부)	한국토지 주택공사	경상남도 진주시 충의로 19 (충무공동)			
386	문경읍 마원리	변경 없음	393-5	답	250	250	국(국토교통부)					
387	문경읍 마원리	기정	393-7	답	602	602	이*룡	문경군 문경읍 마원리 ****				
		변경	393-7	답	602	602	한국토지 주택공사	경상남도 진주시 충의로 19 (충무공동)				
388	문경읍 마원리	변경 없음	393-8	답	116	116	국 (국토교통부)					
389	문경읍 마원리	변경 없음	394-2	답	3	3	전*환	경상북도 포항시 남구 대잠동 이동지구 35블록 ****				243/299

연번	소재지	구분	지번	지목	면적(㎡)		소유자		관계인			비고
					공부 면적 (㎡)	편입 면적 (㎡)	성명 또는 명칭	주소	성명 또는 명칭	주소	관리의 종류 및내용	
								전*환	부산광역시 수영구 광남로213번길 ***			48/299
								진*진	부산광역시 사하구 다대동 ***			8/299
390	문경읍 마원리	변경 없음	394-5	답	1,438	1,438	국 (국토교통부)					
391	문경읍 마원리	변경 없음	394-7	답	1,579	1,579	이*우	울산광역시 중구 학성동 ***				
392	문경읍 마원리	변경 없음	394-8	답	94	94	국 (국토교통부)					
393	문경읍 마원리	변경 없음	395-2	답	183	183	국 (국토교통부)					
394	문경읍 마원리	변경 없음	395-3	답	584	584	장*영	경기 의왕시 내손동 ***				
395	문경읍 마원리	변경 없음	396-1	답	418	418	국 (국토교통부)					
396	문경읍 마원리	변경 없음	396-4	답	261	261	국 (국토교통부)					
		기정	396-7	답	825	825	황*열	문경시 문경읍 마원리 ***				
397	문경읍 마원리	변경	396-7	답	825	825	황*감	경기도 성남시 분당구 미금일로 ***				

연번	소재지	구분	지번	지목	면적(㎡)		소유자		관계인			비고
					공부 면적 (㎡)	편입 면적 (㎡)	성명 또는 명칭	주소	성명 또는 명칭	주소	권리의 종류 및내용	
398	문경읍 마원리	기정	396-8	답	575	575	장*영	경기 고양시 일산구 탄현동 ***				
		변경	396-8	답	575	575	한국토지 주택공사	경상남도 진주시 충의로 19 (충무공동)				
399	문경읍 마원리	변경 없음	397-3	답	972	972	정*강	경상북도 문경시 문경읍 오서길 ***				
		기정	397-5	답	484	484	이*룡	문경군 문경읍 마원리 ***				
400	문경읍 마원리	변경	397-5	답	276	276	한국토지 주택공사	경상남도 진주시 충의로 19 (충무공동)				
		변경	397-10	답	208	208	한국토지 주택공사	경상남도 진주시 충의로 19 (충무공동)				
401	문경읍 마원리	변경 없음	397-6	답	326	326	국 (국토교통부)					
402	문경읍 마원리	변경 없음	397-7	답	21	21	국 (국토교통부)					
403	문경읍 마원리	변경 없음	397-8	답	673	673	국 (국토교통부)					
404	문경읍 마원리	변경 없음	397-9	답	41	41	국 (국토교통부)					

연번	소재지	구분	지번	지목	면적(㎡)		소유자		관계인			비고
					공부 면적 (㎡)	편입 면적 (㎡)	성명 또는 명칭	주소	성명 또는 명칭	주소	권리의 종류 및내용	
405	문경읍 마원리	변경 없음	398-1	도	3	3	국 (국토교통부)					
406	문경읍 마원리	변경 없음	398-2	답	337	337	국 (국토교통부)					
407	문경읍 마원리	변경 없음	398-3	답	15	15	국 (국토교통부)					
408	문경읍 마원리	변경 없음	398-4	답	908	908	김*국 (국토교통부)	경상남도 김해시 삼계로 ***				
409	문경읍 마원리	변경 없음	398-5	답	148	148	김*국 (국토교통부)	경상남도 김해시 삼계로 ***				
410	문경읍 마원리	변경 없음	399	답	1,181	1,181	국 (국토교통부)					
411	문경읍 마원리	변경 없음	399-1	답	45	45	국 (국토교통부)					
412	문경읍 마원리	변경 없음	400	답	707	707	국(국토교통부)					
413	문경읍 마원리	변경 없음	401-1	답	532	532	국(국토교통부)					
414	문경읍 마원리	변경 없음	401-2	답	112	112	국(국토교통부)					
415	문경읍 마원리	기정	401-3	답	296	296	안*임	경상북도 문경시 매봉1길 ***	점촌농업 협동조합	경상북도 문경시 영신로7(점촌동)	근저당권	
		변경	401-3	답	296	296	한국토지 주택공사	경상남도 진주시 충의로 19 (충무공동)				

연번	소재지	구분	지번	지목	면적(㎡)		소유자		관계인			비고
					공부 면적 (㎡)	편입 면적 (㎡)	성명 또는 명칭	주소	성명 또는 명칭	주소	관리의 종류 및내용	
416	문경읍 마원리	변경 없음	401-4	답	1,978	1,978	국(국토 교통부)					
417	문경읍 마원리	변경 없음	402-5	답	180	180	국(국토 교통부)					
418	문경읍 마원리	기정	402-6	답	87	879	국(국토 교통부)					
		변경	402-9	답	87	87	국(국토 교통부)					
419	문경읍 마원리	기정	403	답	987	1,045	국(국토 교통부)					
		변경	403-7	답	993	993	국(국토 교통부)					
420	문경읍 마원리	변경 없음	404-1	답	320	320	국(국토 교통부)					
		변경 없음	405-1	답	707	707	국(국토 교통부)					
422	문경읍 마원리	기정	407-1	도	351	435	국(농림축산 식품부)					
		변경	407-3	도	350	350	국(농림축산 식품부)					
423	문경읍 마원리	변경 없음	408-3	구	284	284	국(농림축산 식품부)					
		변경 없음	408-4	구	24	24	국(농림축산 식품부)					
425	문경읍 마원리	변경 없음	408-5	구	93	93	국(농림축산 식품부)					

연번	소재지	구분	지번	지목	면적(㎡)		소유자		관계인			비고
					공부 면적 (㎡)	현입 면적 (㎡)	성명 또는 명칭	주소	성명 또는 명칭	주소	권리의 종류 및내용	
426	문경읍 마원리	변경 없음	408-7	구	26	26	국(농림축산 식품부)					
427	문경읍 마원리	변경 없음	408-9	구	417	417	국(농림축산 식품부)					
428	문경읍 마원리	변경 없음	408-10	구	15	15	국(농림축산 식품부)					
429	문경읍 마원리	변경 없음	408-11	구	149	149	국(농림축산 식품부)					
430	문경읍 마원리	변경 없음	408-12	구	2	2	국(농림축산 식품부)					
431	문경읍 마원리	변경 없음	408-13	구	89	89	국(농림축산 식품부)					
432	문경읍 마원리	변경 없음	408-14	구	610	610	국(농림축산 식품부)					
433	문경읍 마원리	변경 없음	409-1	답	2,542	2,542	국(국토 교통부)					
434	문경읍 마원리	변경 없음	409-5	답	226	226	국(국토 교통부)					
435	문경읍 마원리	변경 없음	409-6	답	2,521	2,521	국(국토 교통부)					
436	문경읍 마원리	변경 없음	410-3	답	1,313	1,313	국(국토 교통부)					
437	문경읍 마원리	변경 없음	410-4	답	1,343	1,343	국(국토 교통부)					
438	문경읍 마원리	변경 없음	411-4	답	1,161	1,161	국(국토 교통부)					

연번	소재지	구분	지번	지목	면적(㎡)		소유자		관계인			비고
					공부 면적 (㎡)	현입 면적 (㎡)	성명 또는 명칭	주소	성명 또는 명칭	주소	관리의 종류 및내용	
439	문경읍 마원리	변경 없음	411-5	답	1,173	1,173	국(국토 교통부)					
440	문경읍 마원리	변경 없음	411-6	답	9	9	박*덕	경상북도 문경시 문경읍 주흥2길 ***				
441	문경읍 마원리	변경 없음	411-7	답	24	24	국(국토 교통부)					
442	문경읍 마원리	변경 없음	412-2	답	1,254	1,254	국(국토 교통부)					
443	문경읍 마원리	기정	412-3	답	1	1	홍*표	경기도 부천시 오정구 소사로 742번길 ***				
		변경	412-3	답	1	1	한국토지 주택공사	경상남도 진주시 충의로 19 (충무공동)				
444	문경읍 마원리	변경 없음	413-2	답	1,271	1,271	국(국토 교통부)					
445	문경읍 마원리	변경 없음	414-2	답	1,320	1,320	국(국토 교통부)					
446	문경읍 마원리	변경 없음	415-1	답	1,504	1,504	국(국토 교통부)					
447	문경읍 마원리	변경 없음	415-3	답	617	617	국(국토 교통부)					
448	문경읍 마원리	변경 없음	415-4	답	1,333	1,333	국(국토 교통부)					

연번	소재지	구분	지번	지목	면적(㎡)		소유자		관계인			비고
					공부 면적 (㎡)	면입 면적 (㎡)	성명 또는 명칭	주소	성명 또는 명칭	주소	관리의 종류 및내용	
449	문경읍 마원리	변경 없음	415-8	답	1,081	1,081	국(국토 교통부)					
450	문경읍 마원리	변경 없음	415-9	도	1,319	1,319	국(농림축산식 품부)					
451	문경읍 마원리	변경 없음	415-10	답	2,365	2,365	국(국토 교통부)					
452	문경읍 마원리	변경 없음	415-30	답	123	123	한국농어촌공사	경기도 의왕시 안양관교로 98 (포일동)				
453	문경읍 마원리	변경 없음	415-31	답	369	369	한국농어촌공사	경기도 의왕시 안양관교로 98 (포일동)				
454	문경읍 마원리	변경 없음	415-33	답	51	51	한국농어촌공사	경기도 의왕시 안양관교로 98 (포일동)				
455	문경읍 마원리	변경 없음	415-34	답	1,376	1,376	국(국토 교통부)					
456	문경읍 마원리	변경 없음	415-35	답	1	1	국(국토 교통부)					
457	문경읍 마원리	변경 없음	415-36	답	1,145	1,145	국(국토 교통부)					
458	문경읍 마원리	변경 없음	415-37	답	2	2	국(국토 교통부)					
459	문경읍 마원리	변경 없음	415-38	답	574	574	국(국토 교통부)					

연번	소재지	구분	지번	지목	면적(㎡)		소유자		관계인			비고
					공부 면적 (㎡)	편입 면적 (㎡)	성명 또는 명칭	주소	성명 또는 명칭	주소	관리의 종류 및내용	
460	문경읍 마원리	변경 없음	415-39	답	1,311	1,311	국(국토 교통부)					
461	문경읍 마원리	변경 없음	415-40	답	1,060	1,060	국(국토 교통부)					
462	문경읍 마원리	변경 없음	415-41	답	198	198	국(국토 교통부)					
463	문경읍 마원리	변경 없음	415-42	도	101	101	국(농림축산식 품부)					
464	문경읍 마원리	변경 없음	415-44	도	22	22	국(농림축산식 품부)					
465	문경읍 마원리	변경 없음	416-3	전	2,576	2,576	국(국토 교통부)					
466	문경읍 마원리	변경 없음	497-2	답	310	310	국(국토 교통부)					
467	문경읍 마원리	변경 없음	498	도	76	76	국(농림축산식 품부)					
468	문경읍 마원리	기정	-	-	-	-	-					
		변경	498-3	도	469	469	국(농림축산식 품부)					
469	문경읍 마원리	변경 없음	540-4	구	8	8	국(농림축산식 품부)					
470	문경읍 마원리	변경 없음	540-5	구	516	516	국(농림축산식 품부)					
471	문경읍 마원리	변경 없음	540-6	구	50	50	국(농림축산식 품부)					

연번	소재지	구분	지번	지목	면적(㎡)		소유자		관계인			비고				
					공부 면적 (㎡)	현입 면적 (㎡)	성명 또는 명칭	주소	성명 또는 명칭	주소	권리의 종류 및내용					
472	문경읍 마원리	변경 없음	540-7	구	131	131	국(농림축산식 품부)									
													국(농림축산식 품부)			
473	문경읍 마원리	변경 없음	540-8	구	60	60	국(농림축산식 품부)									
												국(농림축산식 품부)				
																국(농림축산식 품부)
474	문경읍 마원리	변경 없음	540-9	구	149	149	국(농림축산식 품부)									
												국(국토 교통부)				
																국(국토 교통부)
475	문경읍 마원리	기정	915-17	천	155,755	18	국(국토 교통부)									
												국(국토 교통부)				
																국(국토 교통부)
476	문경읍 마원리	변경	915-20	천	18	40	국(국토 교통부)									
												국(국토 교통부)				
																국(국토 교통부)
477	문경읍 마원리	기정	917-1	구	76	71	국(농림축산식 품부)									
												국(농림축산식 품부)				
																국(농림축산식 품부)
478	문경읍 마원리	변경 없음	917-11	구	70	70	국(농림축산식 품부)									
												국(농림축산식 품부)				
																국(농림축산식 품부)
479	문경읍 마원리	변경 없음	917-4	구	122	122	국(농림축산식 품부)									
												국(농림축산식 품부)				
																국(농림축산식 품부)
479	문경읍 마원리	변경 없음	917-5	구	50	50	국(농림축산식 품부)									
												국(농림축산식 품부)				
																국(농림축산식 품부)
479	문경읍 마원리	기정	917-10	구	36	4	국(농림축산식 품부)									
												국(농림축산식 품부)				
																국(농림축산식 품부)
479	문경읍 마원리	변경	917-12	구	4	4	국(농림축산식 품부)									
												국(농림축산식 품부)				
																국(농림축산식 품부)

연번	소재지	구분	지번	지목	면적(㎡)		소유자		관계인			비고
					공부 면적 (㎡)	현입 면적 (㎡)	성명 또는 명칭	주소	성명 또는 명칭	주소	성명 또는 명칭	
480	문경읍 마원리	기정	918	도	2,787	2,253	국(국토 교통부)					
		변경	918-1	도	2,248	2,248	국(국토 교통부)					
481	문경읍 마원리	기정	920-1	도	10,909	9,664	국(국토 교통부)					
		변경	920-18	도	9,747	9,747	국(국토 교통부)					
482	문경읍 마원리	기정	920-17	도	14	14	국(국토 교통부)					
		변경	-	-	-	-	-					
483	문경읍 마원리	변경 없음	937	도	407	407	국(국토 교통부)					

경산시 고시 제2025-101호

경산도시계획시설(공공청사-경산시청)사업 실시계획(변경)인가 고시

경산도시계획시설(공공청사-경산시청)사업에 대하여 「국토의 계획 및 이용에 관한 법률」 제88조에 의거 실시계획(변경)인가하고, 같은 법 제91조 규정에 따라 다음과 같이 고시합니다. 관계도서는 경산시청 도시과에 비치하여 일반인에게 보입니다.

2025년 07월 31일

경 산 시 장

1. 사업시행지의 위치(변경없음) : 경상북도 경산시 중방동 701-17번지 일원

2. 사업의 종류 및 명칭(변경없음)

- 종 류 : 공공청사
- 명 칭 : 경산시청

3. 사업규모

- 시설결정면적 : 30,469㎡
- 사업시행면적 : 30,469㎡

- 건축면적: 기정 - 6,855.95㎡
 변경 - 6,855.44㎡ (감 0.51㎡)
- 건축연면적 : 기정 - 19,540.69㎡
 변경 - 19,670.82㎡ (증 130.13㎡)

4. 사업시행자의 성명 및 주소(변경없음)

- 성명 : 경산시장
- 주소 : 경북 경산시 남매로 159

5. 사업기간

- 기정 - 실시계획인가일로부터 ~ 2025년 6월 30일까지
- 변경 - 실시계획인가일로부터 ~ 2030년 12월 31일까지

6. 실시계획(변경)인가 사유

- 사업기간 연장
- 건축계획부분과 건축물대장 간의 상이한 면적 정정

7. 공공시설 등의 귀속 및 양도에 관한 사항 : 해당 없음

8. 수용 또는 사용할 토지 또는 건물의 소재지·지번·지목·면적, 소유권과 소유권 외의 권리의 명세 및 그 소유자·권리자의 성명·주소 : 별첨

■ 편입용지조서

연번	주소		지목	지적면적 (㎡)	편입면적 (㎡)	소유자		소유권 외의 권리 명세		비고
						성명	주소	성명	주소	
총계	49필지			122,615.1	30,469					
1	경북 경산 증방	701 - 17	대	13,593.0	13,295	경산시				
2	경북 경산 증방	701 - 4	임	4,527.0	2,492	박*애	대구광역시 수성구 상록로			12/50
						유*선	대구광역시 수성구 상록로			38/50
3	경북 경산 증방	713 - 2	도	220.0	210	경산시				
4	경북 경산 증방	713 - 3	구	55.0	55	경산시				
5	경북 경산 증방	713 - 6	전	938.0	928	경산시				
6	경북 경산 증방	713 - 8	답	58.0	58	경산시				
7	경북 경산 증방	714 - 10	도	12.0	12	경산시				
8	경북 경산 증방	714 - 12	임	331.0	309	경산시				
9	경북 경산 증방	714 - 13	대	293.0	293	경산시				
10	경북 경산 증방	714 - 1	임	5.0	5	경산시				
11	경북 경산 증방	714 - 3	전	443.0	443	경산시				
12	경북 경산 증방	714 - 4	대	279.0	279	경산시				
13	경북 경산 증방	714 - 9	임	334.0	334	경산시				
14	경북 경산 증방	716 - 1	대	550.0	550	경산시				
15	경북 경산 증방	716 - 4	답	70.0	70	경산시				
16	경북 경산 증방	716 - 6	대	15.0	15	경산시				

연번	주소		지목	지적면적 (㎡)	지적면적 편입면적 (㎡)	소유자		소유권 외의 권리 명세		비고
						성명	주소	성명	주소	
17	경북 경산	경산 중방 716 - 7 대	대	87.0	87	경산시				
18	경북 경산	경산 중방 717 - 1 대	대	221.0	221	경산시				
19	경북 경산	경산 중방 717 - 2 도	도	30.0	30	경산시				
20	경북 경산	경산 중방 717 - 3 전	전	108.0	108	경산시				
21	경북 경산	경산 중방 717 - 4 도	도	20.0	20	경산시				
22	경북 경산	경산 중방 717	대	176.0	176	경산시				
23	경북 경산	경산 중방 718 - 2 대	대	255.0	255	경산시				
24	경북 경산	경산 중방 718 - 3 대	대	92.0	92	경산시				
25	경북 경산	경산 중방 718	대	24.0	24	경산시				
26	경북 경산	경산 중방 719	대	3,170.0	3,049	경산시				
27	경북 경산	경산 중방 720 - 10 대	대	174.0	174	경산시				
28	경북 경산	경산 중방 720 - 12 대	대	2.0	2	김*봉	경북 경산시 웨타힐즈2로			
29	경북 경산	경산 중방 720 - 1 대	대	174.0	174	경산시				
30	경북 경산	경산 중방 720 - 2 대	대	119.0	119	경산시				
31	경북 경산	경산 중방 720 - 9 대	대	174.0	174	경산시				
32	경북 경산	경산 중방 722 - 6 대	대	63.0	63	경산시				
33	경북 경산	경산 중방 802 - 77 도	도	1,727.0	72	국(국토 교통부)				
34	경북 경산	경산 중방 868 - 10 대	대	182.0	182	경산시				
35	경북 경산	경산 중방 868 - 1 대	대	240.3	240	경산시				
36	경북 경산	경산 중방 868 - 2 대	대	282.0	282	경산시				

연번	주소			지목	지적면적 (㎡)	편입면적 (㎡)	소유자		소유권 외의 권리 명세			비고	
							성명	주소	성명	주소	관리명세		
37	경북	경산	중방	868 - 3	대	179.5	180	경산시					
38	경북	경산	중방	868 - 4	대	94.9	60	경산시					
39	경북	경산	중방	868 - 5	대	115.6	70	경산시					
40	경북	경산	중방	868 - 6	대	544.4	544	경산시					
41	경북	경산	중방	868 - 7	대	303.0	184	김*규	경산군 경산읍 중방동				
42	경북	경산	중방	868 - 8	잡	312.3	312	경산시					
43	경북	경산	중방	868 - 9	대	115.6	72	경산시					
44	경북	경산	중방	869 - 1	대	826.8	827	경산시					
45	경북	경산	중방	869 - 11	대	982.8	983	경산시					
46	경북	경산	중방	869 - 12	대	413.9	414	경산시					
47	경북	경산	중방	869 - 13	대	928.6	922	경산시					
48	경북	경산	중방	869 - 26	대	664.9	665	경산시					
49	경북	경산	중방	871	도	88,089.5	344	경산시					

경산시 고시 제2025-102호

경산도시계획시설(학교-대구한의대학교)사업 시행자 지정 및 실시계획(변경)인가 고시

경산도시계획시설(학교-대구한의대학교)사업에 대하여, 「국토의 계획 및 이용에 관한 법률」 제86조 및 제88조의 규정에 의거 시행자 지정 및 실시계획(변경)인가 하고, 같은 법 제91조 및 같은 법 시행령 제100조에 따라 다음과 같이 고시합니다. 관계 도서는 경산시청 도시과에 비치하여 일반인에게 보입니다.

2025년 7월 31일

경 산 시 장

1. 사업시행지의 위치(변경없음) : 경산시 유곡동 290-1번지 일원
2. 사업의 종류 및 명칭(변경없음)
 - 종 류 : 학교
 - 명 칭 : 대구한의대학교

3. 사업규모(변경없음)

- 시설결정면적 : 298,830㎡
- 사업시행면적 : 298,827㎡
- 건축 면적 : 30,843.715㎡
- 건축연면적 : 109,935.315㎡

4. 사업기간(변경없음) : 1999. 9. 13 ~ 2026. 12. 31**5. 사업시행자의 성명 및 주소(변경없음)**

- 성 명 : 학교법인 제한학원 이사장 기우항
- 주 소 : 대구광역시 동구 혁신대로 430 (대림동)

6. 실시계획(변경)인가 사유

- 파빌리온 태양광시설 공작물 설치

7. 수용 또는 사용할 토지 또는 건물의 소재지·지번·지목·면적, 소유권과

소유권 외의 권리의 명세 및 그 소유자·권리자의 성명·주소 : 별첨

8. 「국토의 계획 및 이용에 관한 법률」 제99조에 따른 공공시설 등의

귀속 및 양도에 관한 사항 : 해당사항 없음

■ 편입용지조서

번호	지역	지번	지목	공부 면적	편입 면적(㎡)			소유자			소유권 이외의 권리명세			비고
					당초	변경	변경 후	주 소	성 명	성 명	성명	주소	주 소	
		계		306,224	298,827	-	298,827							
1	유곡동	산11-5	임	1,983	1,982	-	1,982	대구시 수성구 상동 165	학교법인 제한학원					
2	유곡동	산11-6	도	331	331	-	331	대구시 수성구 상동 165	학교법인 제한학원					
3	유곡동	산11-10	임	994	994	-	994	대구시 수성구 상동 165	학교법인 제한학원					
4	유곡동	산19-3	임	5,455	2,345	-	2,345	대구시 수성구 상동 165	학교법인 제한학원					
5	유곡동	산20	임	11,107	9,170	-	9,170	대구시 수성구 상동 165	학교법인 제한학원					
6	유곡동	산21	임	3,174	1,419	-	1,419	대구시 수성구 상동 165	학교법인 제한학원					
7	유곡동	산22-2	임	621	621	-	621	대구시 수성구 상동 165	학교법인 제한학원					
8	유곡동	산22-3	임	15	15	-	15	대구시 수성구 상동 165	학교법인 제한학원					
9	유곡동	산23	임	496	496	-	496	대구시 수성구 상동 165	학교법인 제한학원					
10	유곡동	산24	임	496	496	-	496	대구시 수성구 상동 165	학교법인 제한학원					
11	유곡동	산25-1	임	8,260	8,260	-	8,260	대구시 수성구 상동 165	학교법인 제한학원					

번호	지역	지번	지목	공부 면적	편입 면적(m ²)			소유자			소유권 이외의 권리명세			비고
					당초	변경	변경 후	주 소	성 명	성명	주소	권리의 종류및내용		
12	유곡동	산25-7	임	975	-	975	대구시 수성구 상동 165	학교법인인 제한학원						
13	유곡동	산25-9	임	814	-	814	대구시 수성구 상동 165	학교법인인 제한학원						
14	유곡동	산25-10	임	1,482	-	1,482	대구시 수성구 상동 165	학교법인인 제한학원						
15	유곡동	산25-11	임	142	-	142	대구시 수성구 상동 165	학교법인인 제한학원						
16	유곡동	산25-15	도	126	-	126	대구시 수성구 상동 165	학교법인인 제한학원						
17	유곡동	산26-6	임	13,298	-	13,298	대구시 수성구 상동 165	학교법인인 제한학원						
18	유곡동	산98	구	264	-	264	대구시 수성구 상동 165	학교법인인 제한학원						
19	유곡동	289	전	1,577	-	1,577	대구시 수성구 상동 165	학교법인인 제한학원						
20	유곡동	289-1	과	29,374	-	29,374	대구시 수성구 상동 165	학교법인인 제한학원						
21	유곡동	289-2	과	233	-	233	대구시 수성구 상동 165	학교법인인 제한학원						
22	유곡동	289-3	학	19,136	-	19,136	대구시 수성구 상동 165	학교법인인 제한학원						
23	유곡동	289-4	학	17,690	-	17,690	대구시 수성구 상동 165	학교법인인 제한학원						

번호	지역	지번	지목	공부 면적	편입 면적(㎡)			소유자			소유권 이외의 권리명세			비고
					당초	변경	변경 후	주 소	성 명	성명	주소	권리의 종류및내용		
24	유곡동	289-5	학	4,259	-	4,259	대구시 수성구 상동 165	학교법인 제한학원						
25	유곡동	289-6	학	18,592	-	18,436	대구시 수성구 상동 165	학교법인 제한학원						
26	유곡동	289-8	학	975	-	975	대구시 수성구 상동 165	학교법인 제한학원						
27	유곡동	289-9	학	4,600	-	4,600	대구시 수성구 상동 165	학교법인 제한학원						
28	유곡동	290	건	902	-	902	대구시 수성구 상동 165	학교법인 제한학원						
29	유곡동	290-1	학	34,594	-	34,594	대구시 수성구 상동 165	학교법인 제한학원						
30	유곡동	290-3	학	12,400	-	12,400	대구시 수성구 상동 165	학교법인 제한학원						
31	유곡동	290-4	임	1,910	-	1,910	대구시 수성구 상동 165	학교법인 제한학원						
32	유곡동	293-8	임	715	-	306	대구시 수성구 상동 165	학교법인 제한학원						
33	유곡동	293-12	임	184	-	155	대구시 수성구 상동 165	학교법인 제한학원						
34	유곡동	293-13	임	372	-	372	대구시 수성구 상동 165	학교법인 제한학원						
35	유곡동	294-4	전	985	-	985	대구시 수성구 상동 165	학교법인 제한학원						

번호	지역	지번	지목	공부 면적	편입 면적(㎡)			소유자			소유권 이외의 권리명세			비고
					당초	변경	변경 후	주 소	성 명	성명	주소	권리의 종류및내용		
36	유곡동	294-5	전	1,878	-	1,878	대구시 수성구 상동 165	학교법인인 제한학원						
37	유곡동	294-6	전	219	-	219	대구시 수성구 상동 165	학교법인인 제한학원						
38	유곡동	294-7	전	8,264	-	8,264	대구시 수성구 상동 165	학교법인인 제한학원						
39	유곡동	294-13	대	643	-	643	대구시 수성구 상동 165	학교법인인 제한학원						
40	유곡동	294-14	도	17	-	17	대구시 수성구 상동 165	학교법인인 제한학원						
41	유곡동	341-1	구	483	-	483	대구시 수성구 상동 165	학교법인인 제한학원						
42	점촌동	산75-1	임	15,086	-	15,086	대구시 수성구 상동 165	학교법인인 제한학원						
43	점촌동	산75-4	임	3	-	3							미등기	
44	점촌동	산75-8	임	9,704	-	9,704	대구시 수성구 상동 165	학교법인인 제한학원						
45	점촌동	산79-3	임	3,967	-	3,967	대구시 수성구 상동 165	학교법인인 제한학원						
46	점촌동	산80-1	임	20,757	-	20,757	대구시 수성구 상동 165	학교법인인 제한학원						
47	점촌동	266-1	학	46,672	-	46,672	대구시 수성구 상동 165	학교법인인 제한학원						



시 군

공 고

상주시 공고 제2025-1020호

2040년 상주 도시기본계획 열람·공고

경상북도지사로부터 승인된 『2040년 상주 도시기본계획』에 대하여 「국토의 계획 및 이용에 관한 법률」 제22조의2 및 「같은법 시행령」 제17조 규정에 따라 다음과 같이 열람·공고합니다.

2025년 7월 31일

상 주 시 장

1. 열람내용 : 2040년 상주 도시기본계획

가. 시간적 범위: 목표연도 2040년(기준년도 2020년)

나. 공간적 범위: 1,254.81km²

다. 주요내용

- 1) 인구 등 주요지표(2040년 계획인구 10만명)
- 2) 도시공간구조(1도심 5지역 2지구 중심) 및 생활권계획
- 3) 토지이용계획, 기반시설, 도심 및 주거환경, 경관 및 미관, 공원녹지 등 부문별계획

2. 열람기간 : 공고일로부터 30일간

3. 열람장소 : 상주시청 도시과(관계도서 비치) 및 상주시 홈페이지

4. 기타 자세한 사항은 상주시 도시과(☎054-537-7572)로 문의하시기
바랍니다.

경산시 공고 제2025-1380호

경산도시계획시설(학교-경일대학교)사업 시행자 지정 및 실시계획(변경)인가 열람공고

경산도시계획시설(학교-경일대학교)사업 시행자 지정 및 실시계획(변경)인가를 위하여 『국토의 계획 및 이용에 관한 법률』 제90조 및 같은법 시행령 제99조의 규정에 의거 실시계획(변경)의 사전 열람을 아래와 같이 실시하고, 「공익사업을 위한 토지 등의 취득 및 보상에 관한 법률」 제21조 제2항에 따라 주민, 이해관계자 등의 의견을 듣고자 하오니, 이해관계가 있는 분이나 단체는 의견이 있을 때에는 열람 기간 내에 의견서를 제출하여 주시기 바랍니다.

2025년 07월 31일

경 산 시 장

1. 사업의 위치(변경없음) : 경상북도 경산시 하양읍 부호리 33번지 일원

2. 사업의 종류 및 명칭 (변경없음)

- 종 류 : 학교
- 명 칭 : 경일대학교

3. 사업규모

- 시설결정면적 : 기정 - 298,211㎡
 변경 - 298,191㎡ (감 20㎡)
- 사업시행면적 : 기정 - 294,485㎡
 변경 - 294,465㎡ (감 20㎡)

- 건축 면적 : 41,879.60㎡
- 건축연면적 : 당초 - 140,777.67㎡
 변경 - 140,370.37㎡ (감 407.3㎡)

4. 사업기간(변경없음) : 1999. 12. 30. ~ 2028. 12. 31

5. 사업시행자의 성명 및 주소(변경없음)

- 주 소 : 경상북도 경산시 하양읍 부호리 33번지
성 명 : 학교법인 일청학원 이사장 서중호

6. 실시계획(변경)인가 사유

- 등록전환측량에 의한 지번 및 면적 변경
- 중앙도서관 부속건물(부1,부2,부3) 철거에 따른 건축연면적 변경

7. 수용 또는 사용할 토지 또는 지장물의 소재지·지번·지목 및 면적,
소유권과 소유권 외 권리의 명세 및 그 소유자, 권리자의 주소, 성명
: 붙임

8. 열람 및 의견청취 장소 : 경산시청 도시과

9. 열람 및 의견청취 기간 : 2025. 07. 31. ~ 2025. 08. 14.
(도보게재일로부터 15일간)

10. 기타 자세한 사항은 경산시청 도시과(☎810-5522)로 문의하시기
바랍니다.

■ 편입토지조서

- 경일대학교

연번	위치		지번		지 목	대장면적(㎡)		편입면적(㎡)			실시계획인가 면적(㎡)			소유자		비고
	읍	리	기정	변경		기정	변경	기정	변경	변경후	기정	변경	변경후	주소	성명	
	시설결정 : 107필지 실시계획인가 : 100필지					324,505	324,485	298,211	20	298,191	20	294,465				
1	하양읍	금락리	386	386	구	9,898	9,898	614	-	614					국(농림축 산식품부)	
2	하양읍	부호리	30	30	전	563	563	563	-	563	-	563	경산시 하양읍 부호리 33	외 1인	학교법인 일청학원	
3	하양읍	부호리	31	31	답	1,078	1,078	1,078	-	1,078	-	1,078	경산시 하양읍 가마실길 50		학교법인 일청학원	
4	하양읍	부호리	32	32	전	1,524	1,524	1,524	-	1,524	-	1,524	경산시 하양읍 부호리 33		학교법인 일청학원	
5	하양읍	부호리	33	33	학	180,124	180,124	172,655	-	172,655	-	172,760	경산시 하양읍 부호리 33		학교법인 일청학원	
6	하양읍	부호리	33-7	33-7	학	107	107	105	-	105					경산시	
7	하양읍	부호리	48-1	48-1	학	4,849	4,849	4,849	-	4,849	-	4,849	경산시 하양읍 가마실길 50		학교법인 일청학원	
8	하양읍	부호리	51	51	학	955	955	955	-	955	-	955	경산시 하양읍 부호리 33		학교법인 일청학원	

연번	위치		지번		지목	대장면적(㎡)		편입면적(㎡)		실시계획인가 면적(㎡)			소유자		비고	
	읍	리	기정	변경		기정	변경	기정	변경	기정	변경	후경후	주소	성명		
9	하양읍	부호리	57	57	전	1,041	1,041	1,041	-	1,041	-	1,041	-	1,041	경산시 하양읍 가마실길 50	학교법인 일청학원
10	하양읍	부호리	58	58	전	1,352	1,352	1,352	-	1,352	-	1,352	-	1,352	경산시 하양읍 부호리 33	학교법인 일청학원
11	하양읍	부호리	62-1	62-1	전	3,094	3,094	3,094	-	3,094	-	3,094	-	3,094	경산시 하양읍 부호리 33	학교법인 일청학원
12	하양읍	부호리	62-2	62-2	전	1,369	1,369	1,368	-	1,368	-	1,368	-	1,368	경산시 하양읍 부호리 33	학교법인 일청학원
13	하양읍	부호리	65	65	전	36	36	36	-	36	-	36	-	36	경산시 하양읍 가마실길 50	학교법인 일청학원
14	하양읍	부호리	67-2	67-2	전	1,395	1,395	1,184	-	1,184	-	1,184	-	1,184	경산시 하양읍 부호리 33	학교법인 일청학원
15	하양읍	부호리	112-2	112-2	전	254	254	9	-	9	-	9	-	9	경산시 하양읍 부호동	허*열
16	하양읍	부호리	124-1	124-1	전	6,721	6,721	6,721	-	6,721	-	6,721	-	6,721	경산시 하양읍 부호리 33	학교법인 일청학원
17	하양읍	부호리	124-2	124-2	대	826	826	796	-	796	-	796	-	796	경산시 하양읍 가마실길 50	학교법인 일청학원
18	하양읍	부호리	124-3	124-3	전	4,432	4,432	3,563	-	3,563	-	3,563	-	3,563	경산시 하양읍 부호리 33	학교법인 일청학원
19	하양읍	부호리	124-5	124-5	전	3,869	3,869	2,910	-	2,910	-	2,910	-	2,910	경산시 하양읍 가마실길 50	학교법인 일청학원
20	하양읍	부호리	235	235	전	1,316	1,316	1,316	-	1,316	-	1,316	-	1,316	경산시 하양읍 부호리 33	학교법인 일청학원
21	하양읍	부호리	236	236	전	896	896	896	-	896	-	896	-	896	경산시 하양읍 부호리 33	학교법인 일청학원

연번	위치		지번		지목	대장면적(㎡)		편입면적(㎡)		실시계획인가 면적(㎡)			소유자		비고	
	읍	리	기정	변경		기정	변경	기정	변경	기정	변경	후경후	주소	성명		
22	하양읍	부호리	237	237	임	840	840	840	-	840	-	840	-	840	경산시 하양읍 부호리 33	학교법인 일청학원
23	하양읍	부호리	237-1	237-1	전	1,947	1,947	1,947	-	1,947	-	1,947	-	1,947	경산시 하양읍 부호리 33	학교법인 일청학원
24	하양읍	부호리	259-2	259-2	전	844	844	844	-	844	-	844	-	844	경산시 하양읍 부호리 33	학교법인 일청학원
25	하양읍	부호리	260	260	전	770	770	770	-	770	-	770	-	770	경산시 하양읍 가마실길 50	학교법인 일청학원
26	하양읍	부호리	261	261	전	516	516	516	-	516	-	516	-	516	경산시 하양읍 부호리 33	학교법인 일청학원
27	하양읍	부호리	262	262	중	83	83	11	-	11	-	11	-	11		경산시
28	하양읍	부호리	263	263	대	212	212	212	-	212	-	212	-	212	경산시 하양읍 가마실길 50	학교법인 일청학원
29	하양읍	부호리	263-1	263-1	전	1,883	1,883	1,883	-	1,883	-	1,883	-	1,883	경산시 하양읍 부호리 33	학교법인 일청학원
30	하양읍	부호리	263-2	263-2	전	150	150	150	-	150	-	150	-	150	경산시 하양읍 부호리 33	학교법인 일청학원
31	하양읍	부호리	264-1	264-1	전	1,085	1,085	1,085	-	1,085	-	1,085	-	1,085	경산시 하양읍 가마실길 50	학교법인 일청학원
32	하양읍	부호리	264-3	264-3	전	500	500	500	-	500	-	500	-	500	경산시 하양읍 부호리 33	학교법인 일청학원
33	하양읍	부호리	264-4	264-4	전	298	298	207	-	207	-	207	-	207	경산시 하양읍 가마실길 50	학교법인 일청학원
34	하양읍	부호리	264-5	264-5	도	24	24	24	-	24	-	24	-	24	경산시 하양읍 가마실길 50	학교법인 일청학원
35	하양읍	부호리	265	265	전	53	53	10	-	10	-	10	-	10	경산시 하양읍 부호리 33	학교법인 일청학원

연번	위치		지번		지목	대장면적(㎡)		편입면적(㎡)		실시계획인가 면적(㎡)			소유자		비고
	읍	리	기정	변경		기정	변경	기정	변경	기정	변경	후	주소	성명	
36	하양읍	부호리	276-2	276-2	대	340	340	-	339	339	-	339	-	경산시 하양읍 가마실길 50	학교법인 일청학원
37	하양읍	부호리	276-3	276-3	답	91	91	-	1	1	-	1	-	경산시 하양읍 부호리 33	학교법인 일청학원
38	하양읍	부호리	276-4	276-4	전	634	634	-	634	634	-	634	-	경산시 하양읍 가마실길 50	학교법인 일청학원
39	하양읍	부호리	276-5	276-5	전	296	296	-	35	35	-	35	-	경산시 하양읍 부호리 33	학교법인 일청학원
40	하양읍	부호리	277	277	전	304	304	-	304	304	-	304	-	경산시 하양읍 부호리 33	학교법인 일청학원
41	하양읍	부호리	326-2	326-2	전	90	90	-	90	90	-	90	-	경산시 하양읍 가마실길 50	학교법인 일청학원
42	하양읍	부호리	326-4	326-4	전	57	57	-	57	57	-	57	-		경산시
43	하양읍	부호리	327	327	전	503	503	-	503	503	-	503	-	경산시 하양읍 부호리 33	학교법인 일청학원
44	하양읍	부호리	327-1	327-1	전	44	44	-	44	44	-	44	-		경산시
45	하양읍	부호리	328	328	전	93	93	-	93	93	-	93	-	경산시 하양읍 부호리 33	학교법인 일청학원
46	하양읍	부호리	329	329	전	668	668	-	668	668	-	668	-	경산시 하양읍 가마실길 50	학교법인 일청학원
47	하양읍	부호리	329-1	329-1	전	72	72	-	72	72	-	72	-		경산시
48	하양읍	부호리	334-1	334-1	학	3,733	3,733	-	3,733	3,733	-	3,733	-	경산시 하양읍 부호리 33	학교법인 일청학원
49	하양읍	부호리	338	338	전	2,030	2,030	-	2,030	2,030	-		-	경산시 하양읍 부호리 33	학교법인 일청학원

연번	위치		지번		지목	대장면적(㎡)		편입면적(㎡)		실시계획인가 면적(㎡)			소유자		비고
	읍	리	기정	변경		기정	변경	기정	변경	기정	변경	후경후	주소	성명	
50	하양읍	부호리	339-1	339-1	창	414	414	-	414	-	-	경산시 하양읍 부호리 33	학교법인 일청학원		
51	하양읍	부호리	339-2	339-2	도	205	205	-	10	-	-		경산시		
52	하양읍	부호리	339-3	339-3	도	198	198	-	2	-	2		경산시		
53	하양읍	부호리	339-4	339-4	전	478	478	-	478	-	129	경산시 하양읍 부호리 33	학교법인 일청학원		
54	하양읍	부호리	340-2	340-2	전	1,046	1,046	-	1,046	-	1,046	경산시 하양읍 부호리 33	학교법인 일청학원		
55	하양읍	부호리	341	341	전	400	400	-	400	-	400	경산시 하양읍 부호리 33	학교법인 일청학원		
56	하양읍	부호리	342	342	전	1,683	1,683	-	1,683	-	1,683	경산시 하양읍 가마실길 50	학교법인 일청학원		
57	하양읍	부호리	343-2	343-2	전	211	211	-	211	-	211	경산시 하양읍 부호리 33	학교법인 일청학원		
58	하양읍	부호리	344-2	344-2	과	647	647	-	647	-	647	경산시 하양읍 가마실길 50	학교법인 일청학원		
59	하양읍	부호리	345-1	345-1	전	381	381	-	381	-	381	경산시 하양읍 부호리 33	학교법인 일청학원		
60	하양읍	부호리	345-2	345-2	도	298	298	-	36	-	36		경산시		
61	하양읍	부호리	346	346	묘	436	436	-	436	-	436	경산시 하양읍 부호리 33	학교법인 일청학원		
62	하양읍	부호리	347	347	전	1,603	1,603	-	1,603	-	1,603	경산시 하양읍 가마실길 50	학교법인 일청학원		
63	하양읍	부호리	348	348	전	3,468	3,468	-	3,468	-	3,468	경산시 하양읍 부호리 33	학교법인 일청학원		

연번	위치		지번		지목	대상면적 (㎡)		편입면적 (㎡)		실시계획인가 면적 (㎡)		소유자		비고
	읍	리	기정	변경		기정	변경	기정	변경	기정	변경	주소	성명	
64	하양읍	부호리	349	349	전	142	142	-	142	142	-	142	경산시 하양읍 가마실길 50	학교법인 일청학원
65	하양읍	부호리	350	350	전	479	479	-	479	479	-	479	경산시 하양읍 부호리 33	학교법인 일청학원
66	하양읍	부호리	351-1	351-1	전	929	929	-	929	929	-	929	경산시 하양읍 부호리 33	학교법인 일청학원
67	하양읍	부호리	351-2	351-2	전	1,433	1,433	-	1,433	1,433	-	1,433	경산시 하양읍 가마실길 50	학교법인 일청학원
68	하양읍	부호리	352-1	352-1	전	653	653	-	653	653	-	653	경산시 하양읍 부호리 33	학교법인 일청학원
69	하양읍	부호리	354	354	전	374	374	-	374	374	-	374	경산시 하양읍 가마실길 50	학교법인 일청학원
70	하양읍	부호리	355	355	전	172	172	-	172	172	-	172	경산시 하양읍 부호리 33	학교법인 일청학원
71	하양읍	부호리	359	359	전	2,003	2,003	-	2,003	2,003	-	2,003	경산시 하양읍 가마실길 50	학교법인 일청학원
72	하양읍	부호리	360	360	전	906	906	-	906	906	-	906	경산시 하양읍 부호리 33	학교법인 일청학원
73	하양읍	부호리	361	361	전	1,716	1,716	-	1,716	1,716	-	1,716	경산시 하양읍 가마실길 50	학교법인 일청학원
74	하양읍	부호리	362	362	학	16,056	16,056	-	16,056	16,056	-	16,056	경산시 하양읍 부호리 33	학교법인 일청학원
75	하양읍	부호리	364-7	364-7	전	671	671	-	4	4	-	4	경산군 하양읍 금락동	박*생 외 1인
76	하양읍	부호리	364-17	364-17	전	155	155	-	155	155	-	155	경산시 하양읍 부호리 33	학교법인 일청학원
77	하양읍	부호리	364-18	364-18	전	874	874	-	874	874	-	874	경산시 하양읍 부호리 33	학교법인 일청학원

연번	위치		지번		지목	대장면적 (㎡)		편입면적 (㎡)		실시계획인가 면적 (㎡)			소유자		비고	
	읍	리	기정	변경		기정	변경	기정	변경	기정	변경	후경후	주소	성명		
78	하양읍	부호리	366-1	366-1	367	367	366-1	366-1	367	367	367	366-1	366-1	경산시 하양읍 부호리 33	학교법인 일청학원	
79	하양읍	부호리	369-1	367	367	367	369-1	367	367	367	367	369-1	367	경산시 하양읍 가마실길 50	학교법인 일청학원	
80	하양읍	부호리	370-2	369-1	369-1	369-1	369-1	369-1	369-1	369-1	369-1	369-1	369-1	경산시 하양읍 가마실길 50	학교법인 일청학원	
81	하양읍	부호리	370-2	370-2	370-2	370-2	370-2	370-2	370-2	370-2	370-2	370-2	370-2	경산시 하양읍 부호리 33	학교법인 일청학원	
82	하양읍	부호리	409-4	409-4	409-4	409-4	409-4	409-4	409-4	409-4	409-4	409-4	409-4	경산시 하양읍 부호리 33	학교법인 일청학원	
83	하양읍	부호리	413	413	413	413	413	413	413	413	413	413	413	경산시 하양읍 부호리 33	학교법인 일청학원	
84	하양읍	부호리	479	479	479	479	479	479	479	479	479	479	479	경산시 하양읍 가마실길 50	학교법인 일청학원	
85	하양읍	부호리	583-1	583-1	583-1	583-1	583-1	583-1	583-1	583-1	583-1	583-1	583-1	경산시 하양읍 부호리 33	학교법인 일청학원	
86	하양읍	부호리	585	585	585	585	585	585	585	585	585	585	585	국(농림축산식품부)	국(농림축산식품부)	
87	하양읍	부호리	586-13	586-13	586-13	586-13	586-13	586-13	586-13	586-13	586-13	586-13	586-13	국(건설부)	국(건설부)	
88	하양읍	부호리	586-16	586-16	586-16	586-16	586-16	586-16	586-16	586-16	586-16	586-16	586-16	국(기획재정부)	국(기획재정부)	
89	하양읍	부호리	588-54	588-54	588-54	588-54	588-54	588-54	588-54	588-54	588-54	588-54	588-54	경산시 하양읍 부호리 33	학교법인 일청학원	
90	하양읍	부호리	588-55	588-55	588-55	588-55	588-55	588-55	588-55	588-55	588-55	588-55	588-55	경산시 하양읍 부호리 33	학교법인 일청학원	
91	하양읍	부호리	588-27	588-27	588-27	588-27	588-27	588-27	588-27	588-27	588-27	588-27	588-27	경산시 하양읍 부호리 33	학교법인 일청학원	

연번	위치		지번		지목	대장면적 (㎡)		편입면적 (㎡)		실시계획인가 면적 (㎡)			소유자		비고
	읍	리	기정	변경		기정	변경	기정	변경	기정	변경	후	주소	성명	
92	하양읍	부호리	588-29	588-29	구	218	218	-	218	218	-	218	경산시 하양읍 부호리 33	학교법인 일청학원	
93	하양읍	부호리	588-30	588-30	구	88	88	-	88	88	-	88	경산시 하양읍 부호리 33	학교법인 일청학원	
94	하양읍	부호리	588-32	588-32	구	66	66	-	66	66	-	66	경산시 하양읍 부호리 33	학교법인 일청학원	
95	하양읍	부호리	588-33	588-33	구	79	79	-	79	79	-	79	국(농림축산식품부)	국(농림축산식품부)	
96	하양읍	부호리	588-38	588-38	구	4	4	-	4	4	-	4	국(농림축산식품부)	국(농림축산식품부)	
97	하양읍	부호리	601-1	601-1	학	186	186	-	186	186	-	186	경산시 하양읍 부호리 33	학교법인 일청학원	
98	하양읍	부호리	601-3	601-3	학	155	155	-	155	155	-	155	국(기획재정부)	국(기획재정부)	
99	하양읍	부호리	602	602	도	11	11	-	11	11	-	11	국(건설부)	국(건설부)	
100	하양읍	부호리	산6-3	33-8	임	496	480	감) 16	496	480	감) 16	480	경산시 하양읍 부호리 33	학교법인 일청학원	산6-3에서 등록전환
101	하양읍	부호리	산32	341-2	임	2,479	2,452	감) 27	2,479	2,452	감) 27	2,452	경산시 하양읍 부호리 33	학교법인 일청학원	산32에서 등록전환
102	하양읍	부호리	산32-1	341-3	임	598	429	감) 169	598	429	감) 169	429	경산시 하양읍 부호리 33	학교법인 일청학원	산31-1에서 등록전환
103	하양읍	부호리	산32-2	341-4	임	797	704	감) 93	797	704	감) 93	704	경산시 하양읍 가마실길 50	학교법인 일청학원	산32-2에서 등록전환
104	하양읍	부호리	산32-4	341-1	임	8,874	9,544	증) 670	8,874	9,544	증) 670	9,544	경산시 하양읍 부호리 33	학교법인 일청학원	산32-4에서 등록전환
105	하양읍	부호리	산33	341-5	임	2,777	2,536	감) 241	2,777	2,536	감) 241	2,536	경산시 하양읍 가마실길 50	학교법인 일청학원	산33에서 등록전환

연번	위치		지번		지목	대장면적 (㎡)		편입면적 (㎡)			실시계획인가 면적 (㎡)			소유자		비고
	읍	리	기정	변경		기정	변경	기정	변경	변경 후	기정	변경	변경 후	주소	성명	
106	하양읍	부호리	산34	341-6	임	1,587	1,420	1,587	167	1,420	1,587	167	1,420	경산시 하양읍 부호리 33	학교범인 일청학원	산34에서 등록전환
107	하양읍	부호리	산38-4	236-1	임	780	803	780	23	803	780	23	803	경산시 하양읍 부호리 33	학교범인 일청학원	산38-4에서 등록전환

기 타



공 고

영천소방서 공고 제2025-12호

과태료 납부독촉 통지서 반송에 따른 공시송달 공고

『위험물안전관리법』을 위반한 자에 대하여 과태료 납부독촉 통지서를 우편(등기) 발송하였으나, 우편물의 반송(폐문부재) 및 담당자 방문 전달 시 부재로 송달이 불가능하여 「행정절차법」 제14조 제4항 및 지방세기본법 제33조에 따라 공시송달 공고하오니 조속히 과태료를 납부하여 주시기 바랍니다.

2025. 7. 31.

영 천 소 방 서 장

1. 공고기간 : 2025. 7. 31. ~ 2025. 8. 14. (2주간)
2. 납부대상 : 이○현
3. 송달내역 : 과태료 납부독촉 통지서
4. 납부장소 : 은행(고지서 납부)

5. 과태료 내역

회계연도	부과번호	납기일자	과태료 금액
2025	제2025-6호	2025-8-31	금5,210,000원
주소	경상북도 영천시 고경면 도암리 576-○		
위반 사항	【위험물안전관리법】 제11조(제조소등의 폐지) (위험물 이동탱크저장소 용도폐지 미신고)		

6. 유의사항

과태료를 납부하고자 할 경우에는, 영천소방서 예방안전과로 문의하여 고지서를 발급 받아 2025년 8월 31일까지 은행에 납부하여야 합니다.

7. 기타 궁금하신 사항은 아래의 담당자에게 문의하시기 바랍니다.

소관부서	영천소방서 예방안전과	담당자	소방교 김수빈	전화번호	(054)339-6834
------	----------------	-----	---------	------	---------------

영천소방서 공고 제2025-13호

과태료 납부독촉 통지서 반송에 따른 공시송달 공고

『위험물안전관리법』을 위반한 자에 대하여 과태료 납부독촉 통지서를 우편(등기) 발송하였으나, 우편물의 반송(폐문부재) 및 담당자 방문 전달 시 부재로 송달이 불가능하여 「행정절차법」 제14조 제4항 및 지방세기본법 제33조에 따라 공시송달 공고하오니 조속히 과태료를 납부하여 주시기 바랍니다.

2025. 7. 31.

영 천 소 방 서 장



1. 공고기간 : 2025. 7. 31. ~ 2025. 8. 14. (2주간)
2. 납부대상 : 이○현
3. 송달내역 : 과태료 납부독촉 통지서
4. 납부장소 : 은행(고지서 납부)

5. 과태료 내역

회계연도	부과번호	납기일자	과태료 금액
2025	제2025-7호	2025-8-31	금5,210,000원
주소	경상북도 영천시 고경면 도암리 576-○		
위반 사항	【위험물안전관리법】 제11조(제조소등의 폐지) (위험물 이동탱크저장소 용도폐지 미신고)		

6. 유의사항

과태료를 납부하고자 할 경우에는, 영천소방서 예방안전과로 문의하여 고지서를 발급 받아 2025년 8월 31일까지 은행에 납부하여야 합니다.

7. 기타 궁금하신 사항은 아래의 담당자에게 문의하시기 바랍니다.

소관부서	영천소방서 예방안전과	담당자	소방교 김수빈	전화번호	(054)339-6834
------	----------------	-----	---------	------	---------------

영천소방서 공고 제2025-14호

과태료 납부독촉 통지서 반송에 따른 공시송달 공고

『위험물안전관리법』을 위반한 자에 대하여 과태료 납부독촉 통지서를 우편(등기) 발송하였으나, 우편물의 반송(폐문부재) 및 담당자 방문 전달 시 부재로 송달이 불가능하여 「행정절차법」 제14조 제4항 및 지방세기본법 제33조에 따라 공시송달 공고하오니 조속히 과태료를 납부하여 주시기 바랍니다.

2025. 7.

영 천 소 방 서



1. 공고기간 : 2025. 7. 31. ~ 2025. 8. 14. (2주간)
2. 납부대상 : 이○현
3. 송달내역 : 과태료 납부독촉 통지서
4. 납부장소 : 은행(고지서 납부)

5. 과태료 내역

회계연도	부과번호	납기일자	과태료 금액
2025	제2025-8호	2025-8-31	금5,210,000원
주소	경상북도 영천시 고경면 도암리 576-○		
위반 사항	【위험물안전관리법】 제11조(제조소등의 폐지) (위험물 이동탱크저장소 용도폐지 미신고)		

6. 유의사항

과태료를 납부하고자 할 경우에는, 영천소방서 예방안전과로 문의하여 고지서를 발급 받아 2025년 8월 31일까지 은행에 납부하여야 합니다.

7. 기타 궁금하신 사항은 아래의 담당자에게 문의하시기 바랍니다.

소관부서	영천소방서 예방안전과	담당자	소방교 김수빈	전화번호	(054)339-6834
------	----------------	-----	---------	------	---------------

영천소방서 공고 제2025-15호

과태료 납부독촉 통지서 반송에 따른 공시송달 공고

『위험물안전관리법』을 위반한 자에 대하여 과태료 납부독촉 통지서를 우편(등기) 발송하였으나, 우편물의 반송(폐문부재) 및 담당자 방문 전달 시 부재로 송달이 불가능하여 「행정절차법」 제14조 제4항 및 지방세기본법 제33조에 따라 공시송달 공고하오니 조속히 과태료를 납부하여 주시기 바랍니다.

2025. 7. 31

영 천 소 방 서 장



1. 공고기간 : 2025. 7. 31. ~ 2025. 8. 14. (2주간)
2. 납부대상 : 이○현
3. 송달내역 : 과태료 납부독촉 통지서
4. 납부장소 : 은행(고지서 납부)

5. 과태료 내역

회계연도	부과번호	납기일자	과태료 금액
2025	제2025-9호	2025-8-31	금5,210,000원
주소	경상북도 영천시 고경면 도암리 576-○		
위반 사항	【위험물안전관리법】 제18조 제2항(정기점검 결과 제출) (2024년 일반점검표 미제출)		

6. 유의사항

과태료를 납부하고자 할 경우에는, 영천소방서 예방안전과로 문의하여 고지서를 발급 받아 2025년 8월 31일까지 은행에 납부하여야 합니다.

7. 기타 궁금하신 사항은 아래의 담당자에게 문의하시기 바랍니다.

소관부서	영천소방서 예방안전과	담당자	소방교 김수빈	전화번호	(054)339-6834
------	----------------	-----	---------	------	---------------

영천소방서 공고 제2025-16호

과태료 납부독촉 통지서 반송에 따른 공시송달 공고

『위험물안전관리법』을 위반한 자에 대하여 과태료 납부독촉 통지서를 우편(등기) 발송하였으나, 우편물의 반송(폐문부재) 및 담당자 방문 전달 시 부재로 송달이 불가능하여 「행정절차법」 제14조 제4항 및 지방세기본법 제33조에 따라 공시송달 공고하오니 조속히 과태료를 납부하여 주시기 바랍니다.

2025. 7.

영 천 소 방 서



1. 공고기간 : 2025. 7. 31. ~ 2025. 8. 14. (2주간)
2. 납부대상 : 이○현
3. 송달내역 : 과태료 납부독촉 통지서
4. 납부장소 : 은행(고지서 납부)

5. 과태료 내역

회계연도	부과번호	납기일자	과태료 금액
2025	제2025-10호	2025-8-31	금5,210,000원
주소	경상북도 영천시 고경면 도암리 576-○		
위반 사항	【위험물안전관리법】 제18조 제2항(정기점검 결과 제출) (2024년 일반점검표 미제출)		

6. 유의사항

과태료를 납부하고자 할 경우에는, 영천소방서 예방안전과로 문의하여 고지서를 발급 받아 2025년 8월 31일까지 은행에 납부하여야 합니다.

7. 기타 궁금하신 사항은 아래의 담당자에게 문의하시기 바랍니다.

소관부서	영천소방서 예방안전과	담당자	소방교 김수빈	전화번호	(054)339-6834
------	----------------	-----	---------	------	---------------

영천소방서 공고 제2025-17호

재산(토지) 압류 통지서 반송에 따른 공시송달 공고

『위험물안전관리법』을 위반한 자에 대하여 재산(토지) 압류 통지서를 우편(등기) 발송하였으나, 우편물의 반송(폐문부재) 및 담당자 방문 전달 시 부재로 송달이 불가능하여 「행정절차법」 제14조 제4항 및 지방세기본법 제33조에 따라 공시송달 공고하오니 조속히 과태료를 납부하여 주시기 바랍니다.

2025. 7. 31.

영 천 소 방 서 장



1. 공고기간 : 2025. 7. 31.(목) ~ 2025. 8. 14.(목) (2주간)
2. 납부대상 : 김○일
3. 송달내역 : 과태료 체납에 따른 재산(토지) 압류 통지서
4. 납부장소 : 은행(고지서 납부)

5. 과태료 내역

회계연도	부과번호	압류일자	체납 금액	재산(토지)
2024	제2024-6호	2025. 7. 10	2,775,000	경상북도 영천시 고경면 석계리 285-○
주소	경상북도 영천시 고경면 호국로 142○			
위반 사항	【위험물안전관리법】 제11조(제조소등의 폐지) (위험물 이동탱크저장소 용도폐지신고서 신고지연(14일 이내 미신고))			

※상기 금액은 2025. 7. 28. 기준이며, 매1개월 경과시마다 증가산금 1.2% 부과됨.

6. 유의사항

향후 과태료를 납부하고자 할 경우에는, 영천소방서 예방안전과로 문의하여 고지서를 발급 받아 은행에 납부하여야 합니다.

7. 기타 궁금하신 사항은 아래의 담당자에게 문의하시기 바랍니다.

소관부서	영천소방서 예방안전과	담당자	소방교 김수빈	전화번호	(054)339-6834
------	----------------	-----	---------	------	---------------